Рублевые выпуски

YTM, %	знач.	Изм., б.п. за день	за мес.	YTD
ОФЗ 46020	8.1	(11)	(39)	(97)
Газпром-4	-5.9	-	(1 050)	(902)
ОГК-2	8.2	(24)	(41)	(118)

Сырьевые рынки

	знач.	Изм., % за день	за мес.	YTD
Золото, $/унция	1101.1	0.7	(2.6)	0.4
Urals, $/барр.	71.3	(0.2)	(6.3)	(6.9)
S&P Металлы, инд.	1563.8	-	(9.3)	(8.4)
S&P С/х прод., инд.	569.3	-	(3.0)	(7.5)

Денежный рынок

RUB млрд.	знач.	Изм. за день	за мес.	YTD
РЕПО в ЦБ	9.3	0.3	0.2	(105.1)
Корсчета	406.0	(13.9)	14.9	(428.1)
Депозиты в ЦБ	478.6	(52.3)	5.8	38.3
		Изм., б.п.		
NDF 1Y, %	6.10	(6)	36	(33)
MOSPrime O/N, %	4.03	3	(40)	258
		Изм., %		
USDRUB	30.23	0.1	0.4	0.6

Индексы

б.п.	знач.	Изм., б.п. за день	за мес.	YTD
Russia 30 - UST 10	168.0	-	14	12
EMBI + Spread	321.5	-	20.1	27.0
iTRAXX HY	693.5	-	-	-

Индикативные спреды

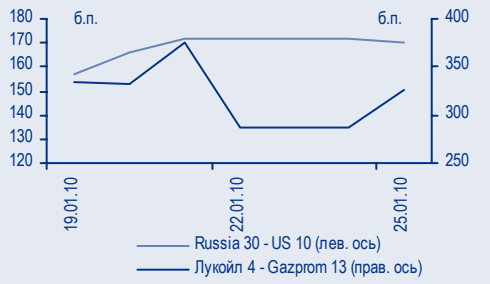

Индикаторы денежного рынка

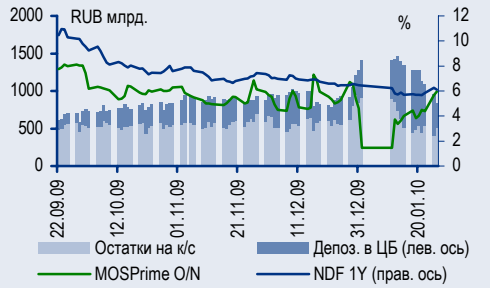

Стратегия

Внутренний рынок

Рубль остается в равновесии вблизи линии сопротивления ЦБ *стр. 2*

Рынку облигаций не хватает стимулов *стр. 2*

Денежный рынок

Ставки межбанковского кредитования выросли лишь незначительно *стр. 3*

Макроэкономика

Промышленный рост превысил прогнозы *стр. 4*

Новости вкратце

Казаньоргсинтез (Fitch: RD) привлекает кредит Сбербанка на сумму 20 млрд руб. сроком на пять лет. Залогом станут активы КЗОСа, а также 50,24% акций компании. В декабре компания подписала долгосрочный договор с Газпромом на поставку этана, что являлось условием банка для выделения КЗОСу кредита. Кроме того, кредит на сумму 15 млрд руб., также на пять лет, Казаньоргсинтезу предоставит группа ТАИФ. Общий долг компании составляет порядка 30 млрд руб., и можно сказать, что вопрос рефинансирования обязательств Казаньоргсинтез уже практически решил. Прогресс, достигнутый компанией в решении финансовых проблем, позитивно оценивают и участники рынка – с декабря котировки выпуска еврооблигаций **KZoS'11** выросли на 10 п.п. до 88–90% от номинала (YTM ~18,3%). Правда, стоит отметить, что высокой ликвидностью выпуск не отличается.

Торговые идеи

- Рублевые облигации качественных эмитентов привлекательны для покупки при спреде к ставкам РЕПО и/или NDF, равном более 300 б.п. Таковыми облигациями являются среднесрочные выпуски ОФЗ, **ВТБ24-1**, **РЖД-10**, а также **АФК Система-3**, **Башнефть-3**, **Акрон-3**, **ЛК Уралсиб-2**.
- Рублевые выпуски **Сибметинвест-1,2** выглядят недооцененными относительно ставок РЕПО.
- Выпуски **РЖД-15,17,18** с плавающим купоном предоставляют наилучшее сочетание риска и доходности при игре на снижение ставок MosPrime.
- Премия облигаций российских квазисуверенных эмиетнтов в сегменте GEM может исчезнуть после успешного размещения суверенных бумаг России. В частности, **Gazprom'18** дешев относительно **Petrobras'18**.
- Выпуски TNK-BP выглядят наиболее недооцененными среди бумаг инвестиционной категории GEM.
- Банковские выпуски **Russian Standard Bank'11** и **HCFB'11** отстали от рынка в сегменте бумаг с рейтингом категории «BB/Ba».
- Покупать еврооблигации **Sinek'15**, выглядящие дешево для своих рейтингов (-/Ba1/BBB-).
- Покупать бумаги **NKNH'12**, недооцененные относительно бумаг металлургических эмитентов с рейтингом на уровне «B» (Евраз и ТМК).

Russian Informer

Новости и комментарии, относящиеся к рынку акций, см. в нашем ежедневном издании Russian Informer.

ФИНАНСОВАЯ КОРПОРАЦИЯ «УРАЛСИБ»

Телефон	**7 (495) 788-0888**
Веб-сайт	**www.uralsibcap.ru**
Аналитики	**research@uralsib.ru**
Отдел продаж	**sales@uralsib.ru**

16 февраля 2010 г.

Стратегия

Внутренний рынок

Рубль остается в равновесии вблизи линии сопротивления ЦБ

На фоне ровной динамики котировок нефти Brent, оставшихся на отметке 72 долл./барр., бивалютная корзина ЦБ стабилизировалась на уровне 35,15 руб. Курс рубля к доллару практически не изменился и по итогам дня составил 30,2 руб./долл., что неудивительно, учитывая выходной на американском рынке. Объем торгов был равен лишь 1,6 млрд долл. Позитивная ценовая динамика рынка сырья (прежде всего металлы), которую могут подхватить котировки нефти, скорее всего, позволит сегодня рублю остаться вблизи отметки 35 руб. относительно бивалютной корзины.

Рынку облигаций не хватает стимулов

Рынок рублевых облигаций продолжил вялый ценовой рост – видимо, текущие доходности облигаций находятся в равновесии с однодневными ставками денежного рынка, которые не превышают 4% годовых. Дальнейший рост цен может стать результатом снижения ставок ЦБ, которое, по нашим ожиданиям, состоится в конце февраля – начале марта.

В первом эшелоне несколько подорожали выпуски Москвы, РЖД и ЛУКОЙЛа, спрос отмечен также в выпусках Росбанка. Повышенный интерес наблюдался к выпуску **РЖД-15** (+50 б.п.), купон которого привязан к ставке РЕПО ЦБ. Объявленная пятилетняя программа Газпрома по выпуску биржевых облигаций объемом 300 млрд руб. отпугнула инвесторов от обращающихся облигаций эмитента. Во втором эшелоне интерес покупателей был сосредоточен преимущественно в коротких и среднесрочных бумагах, в частности, лучше рынка выглядели выпуски **БО ММК-2** (YTW8,8%) и **СибТел-6** (YTW8?1%), а также **БО НЛМК-5,** подорожавшие более чем на 50 б.п.

Вчера банк «Зенит» объявил о намерении разместить выпуски биржевых облигаций в объеме 13 млрд руб. Помимо этого, ОГК-2 приняла решение о размещении выпуска биржевых облигаций номиналом 5 млрд руб. Ориентируясь на доходности обращающихся энергетических бумаг, мы оцениваем справедливую доходность облигаций ОГК-2 в диапазоне YTW9,0–9,5% к погашению/оферте до трех лет.

Денис Порывай, poryvajdv@uralsib.ru

Изменение кривой NDF долл./руб. – LIBOR

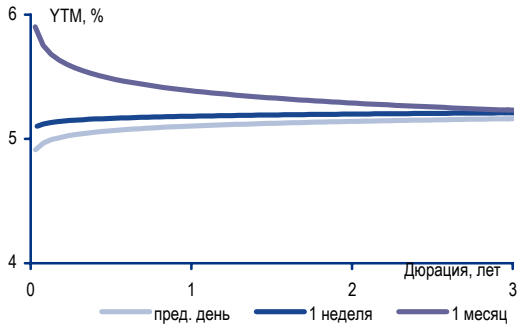

Источники: Bloomberg

Денежный рынок

Ставки межбанковского кредитования выросли лишь незначительно

Вчера компании осуществили первые в феврале налоговые платежи, но ликвидность не пострадала, и ставки на рынке межбанковского кредитования увеличились лишь незначительно. Базовая однодневная ставка MosPrime прибавила всего 3 б.п. и составила 4,03%. Мы ожидаем, что ставки останутся стабильными.

ЦБ РФ вчера разместил 2,6 млрд руб. в трехмесячных беззалоговых кредитах, что составило порядка половины предлагавшегося объема средств (5 млрд руб.). Сегодня пройдет размещение пятинедельных беззалоговых кредитов, и мы полагаем, что спрос останется приблизительно на таком же уровне, а если и повысится, то незначительно. Кроме того, Министерство финансов предложит к размещению на банковских депозитах 100 млрд руб. временно свободных средств федерального бюджета.

Остатки на корсчетах кредитных организаций в ЦБ снизились на 13,9 млрд руб. и составили 406 млрд руб., а остатки на депозитах банков упали на 52,3 млрд руб. до 478,6 млрд руб. Объем проведенных ЦБ сделок по РЕПО-кредитованию увеличился на 3% по сравнению с предыдущей сессией и составил 9,3 млрд руб.

Вчера рубль колебался вблизи отметки 30,2 руб./долл., его курс на закрытие составил 30,22 руб./долл., увеличившись на 2 коп. с уровня предыдущего дня. Сегодняшняя сессия, как ожидается, пройдет в оптимистическом настроении для фондовых рынков и для рубля. Цены на нефть растут, доллар слабеет. Возможно укрепление рубля до 30–30,1 руб./долл.

Динамика требований ЦБ к банкам

Задолженность банков перед ЦБ, млрд руб.

	Текущий уровень	Максимальный уровень	Изменение
	15.02.10	**27.01.09**	
Однодневные кредиты	0,27	5,31	(5,04)
Ломбардные кредиты	19,6	34,7	(15,1)
Прочие кредиты	328	448	(120)
Беззалоговые кредиты	92	1 835	(1 743)
РЕПО	39	763	(724)
Итого	**479**	**3 087**	**(2 607)**

Источники: Банк России

Владимир Тихомиров, tih_vi@uralsib.ru
Леонид Слипченко, slipchenkola@uralsib.ru
Наталья Майорова, mayorovang@uralsib.ru

Макроэкономика

Промышленный рост превысил прогнозы

В январе рост отмечен во всех отраслях промышленности... Вчера Росстат сообщил приятную, хотя и ожидавшуюся новость: по итогам января промышленное производство выросло на 7,8% относительно уровня годичной давности, существенно превысив консенсус-прогноз (6,4%) и нашу оценку (6,3%). Основными движущими силами роста стали эффект низкой базы и продолжающееся восстановление во многих отраслях промышленности, особенно в газодобывающей, металлургической, автомобилестроительной и пищевой. Мы ожидаем сходной динамики на протяжении всего I полугодия 2010 г. и прогнозируем рост промпроизводства по итогам года на уровне 8,2%.

...во главе с сектором производства и распределения электроэнергии, газа и воды. В названном секторе наблюдались самые высокие темпы роста – 8,4% по сравнению с тем же периодом прошлого года, что объясняется прежде всего резким увеличением производства электроэнергии ввиду холодной зимы. Производство в горнодобывающей отрасли выросло на 6,9% по отношению к январю 2009 г., причем самыми высокими темпами росла добыча железной руды – на 53,3% и природного газа – на 17,3% относительно уровня годичной давности. Добыча угля также показала динамичный рост – на 11,6%.

Восстановление объема производства в автомобилестроении позволило существенно повысить темпы роста в обрабатывающем секторе. В обрабатывающем секторе зафиксирован рост сразу на 7,6% относительно показателей годичной давности, что резко контрастирует с отрицательными темпами роста лишь двумя месяцами ранее и обвалом на 24,1% год назад. В автотракторной промышленности, которая выступала аутсайдером обрабатывающего сектора на протяжении большей части прошлого года, наблюдались одни из самых высоких темпов роста: производство тракторов выросло на 830% по сравнению с тем же периодом 2008 г., легковых автомобилей – на 190%. Пищевая промышленность также оказалась в числе лидеров отчасти за счет эффекта импортозамещения: производство мяса возросло на 11,4%, цельного молока – на 13,8%. В силу того же фактора увеличилось производство ряда непродовольственных потребительских товаров: текстиля – на 81,3%, обуви – на 32,3% по сравнению с январем 2008 г.

Владимир Тихомиров, tih_vi@uralsib.ru

Снова рост

Динамика промышленного производства, изм., %

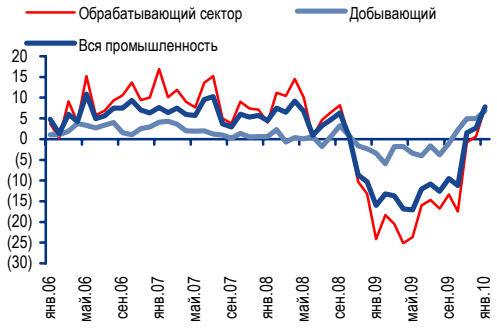

Источники: Росстат

Календарь предстоящих событий

16 февраля	Размещение **Виктория БО-1** (2 млрд руб.). Размещение **Виктория БО-2** (2 млрд руб.). Размещение **ГлобэксБанк БО-1** (5 млрд руб.). Погашение **Виктория-2** (1,5 млрд руб.). Погашение **Митлэнд Фуд Групп-1** (1 млрд руб.). Погашение **Банк Союз-2010** (125 млн долл.).
17 февраля	Оферта **Банк Русский стандарт-6** (6 млрд руб.). Оферта **Трансмашхолдинг-2** (4 млрд руб.). Оферта **Москоммерцбанк-2** (3 млрд руб.).
18 февраля	Оферта **Сибирьтелеком-8** (2 млрд руб.).
19 февраля	Оферта **ТМК-3** (5 млрд руб.).
20 февраля	Оферта (call) **ЛенСпецСМУ-2010** (100 млн долл.).
24 февраля	Оферта **Номос-Банк-8** (3 млрд руб.). Оферта **Банк Союз-4** (3 млрд руб.). Оферта **Россельхозбанк-3** (10 млрд руб.). Погашение **Русь-Банк-2** (2 млрд руб.). Погашение **Газпромбанк-2010** (10 млрд руб.).
25 февраля	Оферта **Жилсоципотека-Финанс-3** (1,5 млрд руб.).
26 февраля	Оферта **СУ-155 Капитал-3** (3 млрд руб.). Оферта **ТГК-6-Инвест-1** (2 млрд руб.). Оферта **Межпромбанк-1** (3 млрд руб.). Погашение **Амурметалл-2** (2 млрд руб.). Погашение **УРСА Банк-2010** (5 млрд руб.).
1 марта	Оферта **Микоян-2** (2 млрд руб.). Погашение **Муниципальная инвестиционная компания-1** (0,5 млрд руб.). Погашение **ЛОКО-Банк-2010** (100 млн долл.).
2 марта	Погашение **МИАН-Девелопмент-1** (2 млрд руб.). Погашение **СЗЛК-Финанс-1** (1 млрд руб.). Погашение **Веха-Инвест-1** (0,7 млрд руб.). Погашение **Банк Ренессанс Капитал-1** (2 млрд руб.). Погашение **Лебедянский-2** (1,5 млрд руб.).
3 марта	Оферта **Макромир-Финанс-1** (1 млрд руб.). Оферта **Мортон-РСО-1** (0,5 млрд руб.). Погашение **Банк Возрождение-1** (3 млрд руб.).
4 марта	Оферта **Рыбинский кабельный завод-1** (1 млрд руб.).

Календарь событий денежного рынка

16 февраля	ЦБ предоставит банкам пятинедельные беззалоговые кредиты
17 февраля	Банки должны вернуть Центробанку 8,76 млрд руб.
19 февраля	ЦБ предоставит банкам пятинедельные беззалоговые кредиты
24 февраля	Выплата 1/3 НДС за IV квартал 2009 г.
	Банки должны вернуть Центробанку 3,7 млрд руб.
25 февраля	Выплата акцизов и НДПИ
1 марта	Выплата налога на прибыль
3 марта	Банки должны вернуть Центробанку 21 млрд руб.

Календарь оферт

Дата оферты	Выпуск	Объем выпуска, млн руб.	Цена оферты, %	Ставка предыдущего купона, %	Новая ставка купона, %	Дата следующей оферты / погашения
17.02.10	Русский Стандарт-6	6 000	100	15,0	10,75	9 февраля 2011
	Трансмашхолдинг-2	4 000	100	17,0	8,5	18 августа 2010
	Москоммерцбанк-2	3 000	100	14,0	-	-
18.02.10	Сибирьтелеком-8	2 000	100	9,75	9,5	18 августа 2011
19.02.10	ТМК-3	5 000	100	9,6	9,8	15 февраля 2011
22.02.10	ЛенСпецСМУ-2010	USD100	100 (CALL)	12,0	12,0	15 февраля 2011
24.02.10	Номос-Банк-8	3 000	100	15,0	9,5	16 февраля 2011
	Банк Союз-4	3 000	100	14,9	-	-
	Россельхозбанк-3	10 000	100	7,34	9,25	17 февраля 2014
25.02.10	Жилсоципотека-Финанс-3	1 500	100	9,0	9,0	30 марта 2010
26.02.10	СУ-155 Капитал-3	5 000	100	16,0	-	-
	ТГК-6-Инвест-1	2 000	100	12,0	-	-
	Межпромбанк-1	3 000	100	13,25	13,25	31 декабря 2010
01.03.10	Микоян-2	2 000	100	18,5	13,5	27 февраля 2012

Рынок рублевых облигаций

Выпуск	Объем, млн	Купон, %	Дата			Месяцев до		Цена	Изм.	Торговый объем, шт (осн.+РПС)	Котировки		Доходность, %			Дюр, лет	Рейтинг F/M/S	Сектор
			купона	оферты	погаш	офрт	погаш				покупка	продажа	офрт	погаш	текущ			
КОРПОРАТИВНЫЕ РУБЛЁВЫЕ ОБЛИГАЦИИ																		
7Контин.02	7 000 R	7.80	17.06.10	24.06.10	14.06.12	4.0	28.4	99.55			95.00	103.40	8.82		3.91	0.33		торговля
АВТОВАЗоб3	5 000 R	9.60	22.06.10		22.06.10		4.3	98.70	0.20	2 197	98.70	99.00		13.81	4.85	0.31		автопром
АВТОВАЗоб4	5 000 R	18.50	25.05.10	27.05.10	20.05.14	3.0	51.9	100.00			99.90		18.58		9.22	0.24		автопром
АвтомирФ-2	2 000 R	0.10	23.06.10		23.06.10		4.4				3.00							торговля
АдаманФ2об	2 000 R	16.00	18.02.10		20.05.10		3.2											строительство
АИЖК 10об	6 000 R	8.05	15.02.10		15.11.18		106.6	94.69						9.51	2.14	4.34	/A3/BBB	финансы
АИЖК 11об	10 000 R	8.20	15.03.10		15.09.20		128.9	92.76		1	93.01	94.30		9.17	2.18	4.99	/A3/BBB	финансы
АИЖК 3об	2 250 R	9.40	15.04.10		15.10.10		8.2	101.00	0.05	9 000	99.19	101.00		8.08	2.30	0.61	/A3/BBB	финансы
АИЖК 4об	900 R	8.70	01.05.10		01.02.12		24.0	102.39			98.15	102.00		7.59	2.07	1.70	/A3/BBB	финансы
АИЖК 5об	2 200 R	7.35	15.04.10		15.10.12		32.5	96.15			97.00	99.00		9.67	1.88	1.82	/A3/BBB	финансы
АИЖК 6об	2 500 R	7.40	15.04.10		15.07.14		53.8	96.00		20 100	96.00	96.25		9.08	1.90	2.73	/A3/BBB	финансы
АИЖК 7об	4 000 R	7.68	15.04.10		15.07.16		78.2	94.50	-0.12	3 520	94.00	94.50		9.44	2.00	3.62	/A3/BBB	финансы
АИЖК 8об	5 000 R	7.63	15.03.10	15.03.14	15.06.18	50.0	101.5	94.50		429 000	94.50	94.99	9.91		1.99	2.67	/A3/BBB	финансы
АИЖК 9об	5 000 R	7.49	15.02.10		15.02.17		85.3	94.51						9.24	2.00	3.56	/A3/BBB	финансы
АиФ-02	1 000 R	16.00	25.06.10	31.12.10	21.12.12	11.0	34.8	100.40	-0.05	20	100.40	100.73	15.67		7.95	0.73		телеком
АК БАРС-03	10 000 R	13.10	27.04.10	05.05.10	25.10.11	3.0	20.7	101.04	-0.01		100.97	101.20	7.08		6.46	0.21	BB/Ba3/	банки
АК БАРС-04	5 000 R	13.00	20.04.10		15.10.13		44.7	101.10	0.13	2 500	100.90	101.10		13.00	6.41	2.59	BB/Ba3/	банки
Акрон-2	3 500 R	14.05	25.03.10	26.09.11	19.09.13	20.0	43.8	104.40	0.05	3 277	104.32	104.40	11.20		6.71	1.29		сырье
Акрон-3	3 500 R	13.85	26.05.10	25.05.12	20.11.13	28.0	45.9	104.36	0.11		104.22	104.85	11.90		6.62	1.78		сырье
Альянс-01	3 000 R	14.00	17.03.10		14.09.11		19.3	99.00		99	99.00	100.00		15.24	7.05	1.21		сырье
Амурмет-02	2 000 R	9.15	26.02.10		26.02.10		0.5											металлургия
Амурмет-03	3 000 R	0.10	16.04.10		15.04.11		14.2											металлургия
Амурмет-07	6 000 R	18.00	31.03.10		30.06.12		29.0											металлургия
Аркада-03	1 200 R		01.04.10		31.03.11		13.7	2.00		705	1.71	2.00						с/х
Атомэнпр01	30 000 R	11.50	15.02.10		15.02.14		48.8	100.72						2.38	2.53	3.68		энергетика
Атомэнпр02	30 000 R	11.50	15.02.10		15.02.14		48.8	101.02						2.30	2.53	3.68		энергетика
БалтИнвБ-1	1 000 R	16.00	27.04.10	04.05.10	26.04.11	3.0	14.6	99.90		553 000	100.01	101.00	15.93		3.99	0.19	/B3/	банки
БАНАНА-М-2	1 500 R	11.50	12.08.10		12.08.10		6.0											торговля
БанкМоск-1	10 000 R	10.64	30.07.10	06.08.10	29.07.11	6.0	17.7	101.55		2 000	101.46	101.57	6.98		5.22	0.45	BBB-/Baa1/	банки
БанкМоск-2	10 000 R	7.50	06.08.10	12.02.10	01.02.13	0.0	36.2	101.50					5.87		3.68	0.92	BBB-/Baa1/	банки
БанкСОЮ303	2 000 R	16.00	26.04.10	28.10.10	02.05.11	9.0	14.8				90.00						/Caa1/B	банки
БанкСОЮ304	3 000 R	14.90	17.02.10	22.02.10	23.02.11	0.0	12.5										/Caa1/B	банки
БаренцевФ1	800 R	20.00	05.04.10		04.07.11		16.9	108.95			6.00			13.48	4.58	1.08		потреб. Тов
Бахетле-1	1 000 R	15.00	19.05.10		19.05.10		3.2	101.00	0.05	3 000	100.75	101.15		11.14	7.40	0.24		торговля
БашкирэнЗв	1 500 R	8.30	14.03.10		09.03.11		13.0				2.00							энергетика
Башнефть-01	15 000 R	12.50	22.06.10	21.12.12	13.12.16	35.0	83.2	104.15	0.11	20 000	104.00	104.25	11.02		5.98	2.22		сырье
Башнефть-02	15 000 R	12.50	22.06.10	21.12.12	13.12.16	35.0	83.2	104.15		60 001	104.00	104.25	11.02		5.98	2.22		сырье
Башнефть-03	20 000 R	12.50	22.06.10	21.12.12	13.12.16	35.0	83.2	104.15	-0.05	141 610	104.00	104.25	11.02		5.98	2.22		сырье
Белон 02	2 000 R	17.00	25.02.10	28.02.11	23.02.12	13.0	24.7	105.60	0.60	28 432	105.30	105.75	11.30		8.03	0.84		металлургия
Вагонмаш 2	1 000 R	15.50	16.06.10		15.12.10		10.2	68.50	1.50		67.71	70.99		83.78	11.28	0.43		машиностр.
ВБД ПП 2об	3 000 R	9.00	16.06.10		15.12.10		10.2	100.47	0.02		99.90	100.90		8.56	4.47	0.75	/Ba3/BB-	потреб. тов.
ВБД ПП 3об	5 000 R	15.00	03.03.10	03.09.10	27.02.13	7.0	37.0	103.72			103.30	103.95	8.02		7.21	0.48	/Ba3/BB-	потреб. тов.
ВИА АИЖК А	9 440 R	8.50	15.03.10		15.03.40		366.3				2.10						/A3/	финансы
Виват-фин1	1 000 R	12.10	20.04.10		20.04.10		2.2	50.00			2.01	98.00			12.06			торговля
ВикторияФ2	1 500 R	10.89	16.02.10		16.02.10		0.1	99.97						13.78	5.43	0.01	B-//	торговля
ВК-Инвест1	10 000 R	9.25	23.07.10		19.07.13		41.8	100.55	-0.30		100.70	100.90		9.26	4.59	2.75	/Ba3/BB+	телеком
ВК-Инвест3	10 000 R	15.20	13.07.10	14.07.11	08.07.14	17.0	53.6	109.15	-0.05	740 000	109.05	109.20	8.32		6.94	1.22	/Ba3/BB+	телеком
ВлгТлкВТ-2	3 000 R	9.50	01.06.10		30.11.10		9.7	100.00			99.30			9.67	4.74	0.49	BB-//BB-	телеком
ВлгТлкВТ-3	2 300 R	8.50	01.06.10		30.11.10		9.7	99.26			98.10			10.12	4.27	0.49	BB-//BB-	телеком
ВлгТлкВТ-4	3 000 R	12.00	09.03.10	11.03.11	03.09.13	13.0	43.3	103.01			103.02		9.24		2.90	0.92	BB-//BB-	телеком
ВнешпрБ 01	1 500 R	14.00	19.05.10	22.11.10	14.11.12	9.0	33.5	100.10	-0.40	9 498	99.00	100.50	14.00		6.97	0.65	/B3/B-	банки
Возрожд 01	3 000 R	8.95	03.03.10		03.03.10		0.6	100.05	-0.05	13 479	100.00	100.05		7.97	4.46	0.05	/Ba3/B+	банки
ВТБ - 5 об	15 000 R	15.00	22.04.10	26.04.10	17.10.13	2.0	44.8	101.61	0.15	350 000	101.47	101.60	6.14		3.68	0.19	BBB/Baa1/BBB	банки
ВТБ - 6 об	15 000 R	13.25	14.04.10	16.07.10	06.07.16	5.0	77.9	102.45	-0.10	86 415	102.45	102.65	7.31		3.22	0.39	BBB/Baa1/BBB	банки
ВТБ 24-1-ИП	15 000 R	9.70	17.03.10	20.12.11	10.12.14	23.0	58.7	101.00	-0.20	11 039	1.76	101.50	9.33		2.39	1.55	BBB/Baa1/BBB	банки
ВТБ24 01	6 000 R	11.50	07.04.10		05.10.11		20.0	104.35		22 651	104.15	104.35		8.77	5.50	1.37	BBB/Baa1/BBB	банки
ВТБ24 02	10 000 R	7.35	10.08.10	15.02.10	05.02.13	0.0	36.3	102.50			100.00	105.00			3.55		BBB/Baa1/BBB	банки
ВТБ24 03	6 000 R	10.50	02.06.10	08.06.10	29.05.13	4.0	40.1	100.40			100.20	105.00	8.76		5.22	0.29	BBB/Baa1/BBB	банки
ВТБ24 04	8 000 R	11.85	25.02.10	01.09.10	20.02.14	7.0	49.0	101.95	0.48	1066 558	101.76	102.10	7.96		5.80	0.48	BBB/Baa1/BBB	банки
ВТБ-ЛизФ01	8 000 R	9.80	13.05.10	15.11.10	06.11.14	9.0	57.6	101.05	0.15	153 140	100.95	101.10	23.26		2.42	0.56	BBB//BBB	финансы
ВТБ-ЛизФ02	10 000 R	14.00	13.04.10		07.07.15		65.7	102.42	-0.03	371 330	102.35	102.90		26.95	3.41	1.94	BBB//BBB	финансы
ВТБ-ЛизФ03	5 000 R	14.00	16.03.10	17.06.10	07.06.16	4.0	76.9	102.00	-0.06	180 000	102.01	102.32	8.02		3.42	0.31	BBB//BBB	финансы
ВТБ-ЛизФ04	5 000 R	14.00	16.03.10	17.06.10	07.06.16	4.0	76.9	101.99			101.00	102.32	8.05		3.42	0.31	BBB//BBB	финансы
ВТБ-ЛизФ07	5 000 R	9.70	10.03.10	10.12.10	30.11.16	10.0	82.8	51.52			1.55	101.50	152.32		4.69	0.30	BBB//BBB	финансы
Газпрнефт3	8 000 R	14.75	20.07.10	23.07.12	12.07.16	30.0	78.1	114.35	0.15	155 127	114.15	114.35	8.23		6.43	1.98	/Baa3/BBB-	сырье
Газпрнефт4	10 000 R	16.70	20.04.10	25.04.11	09.04.19	15.0	111.4	110.33	-0.36		110.15	110.30	7.42		7.55	1.01	/Baa3/BBB-	сырье
ГАЗПРОМ А11	5 000 R	13.75	29.06.10	28.06.11	24.06.14	17.0	53.1	120.08	0.08	12 500	119.05	120.15	-0.77		5.71	1.30	BBB-/Baa1/BBB	сырье
ГАЗПРОМ А13	5 000 R	13.12	29.06.10	29.06.10	26.06.12	5.0	28.8	110.05	-0.70	340 175	110.05	110.70	-11.77		5.94	0.42	BBB-/Baa1/BBB	сырье
ГАЗПРОМ А8	5 000 R	7.00	29.04.10		27.10.11		20.7	100.00	2.00	5	98.30	99.50		7.11	3.49	1.50	BBB-/Baa1/BBB	сырье
ГАЗПРОМ А9	5 000 R	7.23	17.02.10		12.02.14		48.7	95.87						8.65	3.76	3.14	BBB-/Baa1/BBB	сырье
ГазпромБ 1	5 000 R	7.10	29.07.10		27.01.11		11.6	100.00		250 000	100.00	100.27		7.22	3.54	0.88	/Baa2/BB+	банки
ГазпромБ 2	5 000 R	6.54	26.05.10		20.11.13		45.9										/Baa2/BB+	банки
ГазпромБ 3	10 000 R	8.97	12.04.10		10.10.11		20.2				95.00						/Baa2/BB+	банки
ГазпромБ 4	20 000 R	8.75	20.05.10	22.11.10	15.11.12	9.0	33.6	100.26			100.10	100.65	8.42		4.35	0.70	/Baa2/BB+	банки
ГазпромБ 5	20 000 R	8.75	27.05.10	29.11.10	22.11.12	10.0	33.8				100.00						/Baa2/BB+	банки
ГАЗФин 01	5 000 R	18.00	10.08.10		08.02.11		12.0	97.70	-0.05	2 570	97.06	97.70		21.75	9.19	0.78		автопром
ГенерКомп1	2 000 R	12.00	22.06.10	30.06.10	21.06.11	5.0	16.5	100.99			100.75		8.71		5.92	0.35		энергетика
ГидроОГК-1	5 000 R	8.10	30.06.10		29.06.11		16.7	100.21	0.11	25 584	100.11	100.21		8.08	4.03	1.22	/Baa3/BBB-	энергетика
ГлМосСтр-2	4 000 R	21.00	18.03.10	22.03.10	17.03.11	1.0	13.3	100.00			99.00	101.00	18.92		10.47	0.09		строительство
ГЛОБЭКС 01	2 000 R	9.00	15.03.10		15.03.10		1.0											банки
ГСС 01	5 000 R	15.00	25.03.10	23.09.10	26.03.17	7.0	86.6	102.70		110 080	102.45	102.75	10.53		7.28	0.52	BB//	машиностр.

Рынок рублевых облигаций

Выпуск	Объем, млн	Купон, %	Дата			Месяцев до		Цена	Изм.	Торговый объем, шт (осн.+РПС)	Котировки		Доходность, %			Дюр, лет	Рейтинг F/M/S	Сектор
			купона	оферты	погаш	офрт	погаш				покупка	продажа	офрт	погаш	текущ			
КОРПОРАТИВНЫЕ РУБЛЁВЫЕ ОБЛИГАЦИИ (продолжение)																		
ГЭС 02	1 500 R	12.00	27.04.10		23.04.13		38.9	96.03			75.00	100.00		14.02	6.23	2.32		торговля
ДальСвз2об	2 000 R	8.85	02.06.10	04.06.10	30.05.12	4.0	27.9	100.26			99.75	101.00	7.93		4.40	0.28	BB-//	телеком
ДальСвзБО5	1 500 R	15.00	20.07.10	21.07.11	17.07.12	17.0	29.5	108.53			106.51	109.00	8.68		6.89	1.23		телеком
ДВТГ-Ф 01	1 000 R	14.50	03.08.10		03.08.10		5.7	29.44			11.89	47.00			24.55			транспорт
ДВТГ-Ф 02	5 000 R	14.50	22.07.10	30.07.10	18.07.13	6.0	41.7	20.00			16.50	21.50			36.15			транспорт
ДГК-01	5 000 R	10.50	12.03.10	18.03.11	08.03.13	13.0	37.3				20.10							энергетика
Дев.-Юг 01	1 000 R	18.00	18.05.10		18.05.10		3.2				2.00							девелопмент
ДельтаКр-2	2 000 R	7.78	24.02.10		30.05.10		3.6	99.50			1.97	99.70		9.55	1.95	0.26	/Baa1/	банки
ДжейЭфСиГ1	2 000 R	16.00	22.04.10	22.04.10	20.10.11	2.0	20.5	100.10			100.00	102.00	15.64		7.97	0.16	//CCC+	торговля
ДиксиФин-1	3 000 R	9.25	18.03.10		17.03.11		13.3	92.90	-0.10	48 567	92.71	92.75		17.29	4.96	0.87		торговля
ДМЦЕНТРоб1	1 150 R	8.50	05.06.10		26.05.15		64.3	75.77	0.77		75.00	77.00		15.94	5.56	3.56		торговля
Домоцентр1	1 000 R	20.00	08.07.10		08.07.10		4.9	90.00		1	90.00	95.00		56.34	11.08	0.26		торговля
ЕАБР-3	5 000 R	10.50	04.05.10	03.11.11	25.10.16	21.0	81.6	103.05		1	103.05	103.40	8.51		5.08	1.52	BBB/A3/BBB	банки
ЕБРР 01обл	5 000 R	5.88	12.05.10		12.05.10		3.0	99.98	-0.02	4 173	100.00	100.15		6.10	1.47	0.23	AAA/Aaa/AAA	банки
ЕБРР 02обл	5 000 R	6.04	22.04.10		21.04.11		14.4	100.15			100.00	100.25		6.04	1.50	1.08	AAA/Aaa/AAA	банки
ЕБРР 03обл	7 500 R	7.43	10.03.10		07.09.11		19.1	100.12			100.00	100.25		7.55	1.85	1.37	AAA/Aaa/AAA	банки
ЕБРР 04обл	3 000 R	6.70	18.03.10		12.06.14		52.7	100.42			100.00	100.80		6.75	1.66	3.52	AAA/Aaa/AAA	банки
ЕБРР 05обл	5 000 R	6.14	14.04.10		09.04.14		50.6	100.58			100.00	101.00		6.12	1.52	3.47	AAA/Aaa/AAA	банки
ЕврокомФК2	3 000 R	16.00	10.06.10		10.06.10		3.9										/C/	финансы
ЕврокомФК3	3 000 R	16.00	18.06.10		18.06.10		4.2										/C/	финансы
ЕврокомФК5	5 000 R	16.00	16.03.10		15.03.11		13.2										/C/	финансы
ЕВРОПА-01	1 200 R	11.00	15.04.10		14.10.10		8.1											торговля
ЕЭСК-02	1 000 R	8.74	08.04.10	13.04.10	05.04.12	2.0	26.1				20.00							энергетика
Желдорип-1	1 500 R	18.00	01.06.10		30.11.10		9.7				98.00							финансы
Желдорип-2	2 500 R	18.00	22.04.10	04.05.10	19.04.12	3.0	26.6	101.10			100.25	101.25	10.23		8.88	0.20		финансы
Желдорип-3	2 000 R	13.00	24.03.10		19.09.12		31.7	100.00			100.00	100.80		13.41	6.48	1.92		финансы
Железобет1	1 000 R	12.00	19.02.10	20.08.10	27.05.11	6.0	15.6				25.00							производство
ЖилсоцФ-2	1 500 R	16.00	15.04.10		15.04.10		2.1	100.06	-0.04		2.00	100.10		15.80	7.97	0.15		финансы
ЗавГросс01	1 000 R	18.00	22.04.10		22.04.10		2.3	2.54		4	1.83	2.54			190.28			потреб. тов.
Зенит 3обл	3 000 R	16.00	12.05.10	14.05.10	09.11.11	3.0	21.2	102.10	0.05	70 653	101.95	102.10	6.99		7.81	0.23	B/Ba3/	банки
Зенит 4обл	3 000 R	16.00	06.04.10		06.04.10		1.8	101.42	0.12		101.30	101.34		5.95	7.91	0.14	B/Ba3/	банки
Зенит 5обл	5 000 R	10.85	08.06.10	09.12.10	04.06.13	10.0	40.3	101.87	0.12	70 201	101.70	101.85	8.52		5.31	0.73	B/Ba3/	банки
Зенит 6обл	3 000 R	15.00	06.07.10	08.07.10	01.07.14	5.0	53.3	102.77	0.07	60 001	102.70	102.83	7.72		7.28	0.37	B/Ba3/	банки
ИжАвто 02	2 000 R	18.00	10.06.10		09.06.11		16.1											автопром
ИКС5Фин 01	9 000 R	7.60	06.07.10	06.07.10	01.07.14	5.0	53.3	99.75	-0.05	50 000	99.01	99.90	8.40		3.80	0.36		торговля
ИКС5Фин 04	8 000 R	18.46	10.06.10	13.06.11	02.06.16	16.0	76.7	112.25	0.25	1 894	111.70	112.05	8.54		8.20	1.12		торговля
Инпром 02	1 000 R	13.00	15.07.10		15.07.10		5.1	26.18			22.40	29.97			24.76			металлургия
Инпром 03	1 300 R	9.50	19.05.10		18.05.11		15.3	47.22			4.01	28.00		103.53	10.03	0.57		металлургия
ИнтеграФ-2	3 000 R	16.75	01.06.10		29.11.11		21.8	102.10	0.10	4 480	102.00	102.10		15.91	8.18	1.36		сервис
Интурист-1	1 000 R	9.00	21.04.10		21.04.10		2.3	98.51			98.00	99.00		17.96	4.56	0.16		сервис
ИРКУТ-03об	3 250 R	8.74	18.03.10		16.09.10		7.2	99.60	0.60	65 438	99.45	99.59		9.65	4.38	0.52	/Ba2/	машиностр.
ИркЭнерго1	5 000 R	15.50	03.06.10		28.11.13		46.2				2.00						/отозван/B-	энергетика
ИтераФ-1	5 000 R	18.90	25.05.10	29.05.10	20.11.12	4.0	33.7	102.25	-0.15	50	102.25	102.89	10.19		9.22	0.26		сырье
Камаз-Фин2	1 500 R	11.25	19.03.10		17.09.10		7.2	52.00			2.00	102.00		234.30	10.79	0.16		автопром
Карус.Ф 01	3 000 R	12.00	18.03.10		12.09.13		43.6				2.00							торговля
Каустик 2	850 R	18.00	08.04.10		07.07.11		17.0	97.50		13	97.11	98.00		23.46	4.60	0.57		химия
Киров.зд1	1 500 R	74.30	24.03.10		24.03.10		1.3				80.00							машиностр.
КИТФинБ-02	1 000 R	13.00	23.03.10		23.03.10		1.3				5.00						/Caa2/CCC+	банки
КМБ-Банк2	3 400 R	11.00	02.06.10		30.11.11		21.9				2.00						/отозван/	банки
КМПО-Фин01	1 000 R	11.30	16.03.10		16.03.10		1.1				80.00							машиностр.
Кокс 02	5 000 R	8.70	18.03.10	22.03.10	15.03.12	1.0	25.4	99.50			90.00	99.99	12.96		4.36	0.09		металлургия
КомосГр. 1	2 000 R	18.00	15.07.10	15.07.10	14.07.11	5.0	17.2				19.87							с/х
КОПЕЙКА 02	4 000 R	16.50	17.02.10		15.02.12		24.4	102.60						15.84	4.01	1.46	//CCC+	торговля
КОПЕЙКА 03	4 000 R	9.80	17.02.10		15.02.12		24.4										//CCC+	торговля
КосмосФин1	2 000 R	17.00	17.06.10	01.07.10	16.06.11	5.0	16.3	94.19			19.61		35.02		9.00	0.28		строительство
КрЕврБ-02	4 000 R	11.50	29.06.10		28.06.11		16.7	102.20	0.30	80 002	3.01			9.97	5.61	1.18	/Ba3/	финансы
Кубаньэн-1	3 000 R	7.85	21.07.10		21.07.10		5.3	99.89		2 014	97.80	99.89		8.26	3.92	0.40		энергетика
КуйбАзот-2	2 000 R	8.80	05.03.10		04.03.11		12.8	94.94	0.19	10	94.25	94.94		14.61	4.62	0.86		химия
Лаверна 01	1 000 R	4.00	08.04.10		08.04.10		1.8				2.00							торговля
ЛенСпецСМУ-1	2 000 R	16.00	23.03.10		07.12.12		34.3	100.00	-0.24	1 042	99.97	100.24		16.98	3.94	1.34	//B	строительство
Лензнерг02	3 000 R	8.54	30.07.10		27.01.12		23.8	97.02	-0.03		96.95	97.30		10.52	4.39	1.66	/Ba2/	энергетика
Лензнерго3	3 000 R	8.02	21.04.10		18.04.12		26.5	95.30	0.25	783	95.30	95.90		10.75	4.20	1.80		энергетика
ЛСР 02 обл	5 000 R	13.50	05.08.10	08.02.11	01.08.13	12.0	42.2	100.10	-0.25	406 924	100.10	101.00	13.64		6.72	0.84	B-/B3/	строительство
ЛСР-Инв 02	3 000 R	17.00	15.07.10	15.07.10	14.07.11	5.0	17.2			450 000	19.00						B-/B3/	строительство
Лукойл3обл	8 000 R	7.10	10.06.10		08.12.11		22.1	98.85	0.85	524	98.02	98.80		7.93	3.58	1.59	BBB-/Baa2/BBB-	сырье
Лукойл4обл	6 000 R	7.40	10.06.10		05.12.13		46.4	96.30	0.79	662	95.56	96.30		8.74	3.83	3.07	BBB-/Baa2/BBB-	сырье
ЛукойлБО01	5 000 R	13.35	09.08.10		06.08.12		30.2	111.37	0.07	80 000	111.25	111.75		8.36	5.98	2.04	BBB-/Baa2/BBB-	сырье
ЛукойлБО02	5 000 R	13.35	09.08.10		06.08.12		30.2	111.55	0.35	132 667	111.20	111.98		8.28	5.97	2.04	BBB-/Baa2/BBB-	сырье
ЛукойлБО03	5 000 R	13.35	09.08.10		06.08.12		30.2	111.35	0.15	20 000	111.36	112.00		8.37	5.98	2.04	BBB-/Baa2/BBB-	сырье
ЛукойлБО04	5 000 R	13.35	09.08.10		06.08.12		30.2	108.86	-2.49		110.77	112.00		9.49	6.12	2.01	BBB-/Baa2/BBB-	сырье
ЛукойлБО05	5 000 R	13.35	09.08.10		06.08.12		30.2	110.93	-0.57		111.00	112.00		8.56	6.00	2.03	BBB-/Baa2/BBB-	сырье
ЛукойлБО06	5 000 R	9.20	17.06.10		13.12.12		34.5	102.05	-0.25	200 130	102.10	102.30		8.54	4.50	2.33		сырье
ЛукойлБО07	5 000 R	9.20	17.06.10		13.12.12		34.5	102.65	0.45	210 000	102.10	102.30		8.29	4.47	2.34		сырье
ЛукойлБО18	5 000 R	13.50	22.06.10		22.06.10		4.3	102.30	0.01	8 353	102.25	102.30		6.48	13.16	0.34	BBB-/Baa2/BBB-	сырье
ЛукойлБО19	5 000 R	13.50	22.06.10		22.06.10		4.3	102.35	0.10	4 001	102.25	102.35		6.34	13.15	0.34	BBB-/Baa2/BBB-	сырье
ЛукойлБО20	5 000 R	13.50	22.06.10		22.06.10		4.3	102.20	-0.10	175 700	102.20	102.35		6.75	13.17	0.33	BBB-/Baa2/BBB-	сырье
Магнезит 2	2 500 R	19.00	28.03.10	25.03.10	28.03.11	1.0	13.6	103.44	0.07		102.52	104.00			9.26			металлургия
МагнитФ 02	5 000 R	8.20	26.03.10		23.03.12		25.7	95.80	-0.35	1 320	95.80	96.24		10.74	4.27	1.73		торговля
Магнолия-1	1 000 R	19.00	22.04.10		22.07.10		5.3				2.00							торговля
МастерБ-3	1 200 R	17.00	02.06.10	11.06.10	30.11.11	4.0	21.9	100.81	-0.01	6 150	100.16	100.81	106.83		9.34	0.16	отозван//	банки
МБРР 02обл	3 000 R	15.00	01.04.10	05.04.10	28.03.13	2.0	38.0	100.62			100.00	101.25	9.64		3.72	0.13	B+/B1/	финансы
МБРР 03обл	3 000 R	15.00	27.04.10	28.10.10	23.04.13	9.0	38.9	104.45		50 000	103.80	104.45	8.60		3.58	0.63	B+/B1/	финансы
МБРР 04обл	5 000 R	15.00	04.03.10	05.03.10	27.02.14	1.0	49.2	100.92			100.30	100.80	-1.59		7.41	0.06	B+/B1/	финансы

Рынок рублевых облигаций

Выпуск	Объем, млн	Купон, %	Дата			Месяцев до		Цена	Изм.	Торговый объем, шт (осн.+РПС)	Котировки		Доходность, %			Дюр, лет	Рейтинг F/M/S	Сектор
			купона	оферты	погаш	офрт	погаш				покупка	продажа	офрт	погаш	текущ			
КОРПОРАТИВНЫЕ РУБЛЁВЫЕ ОБЛИГАЦИИ (продолжение)																		
МБРР 05обл	5 000 R	15.00	17.06.10	21.06.10	12.06.14	4.0	52.7	102.42			102.25	102.60	7.53		7.30	0.33	B+/B1/	финансы
МГТС-05 об	1 500 R	16.00	25.05.10		25.05.10		3.4	101.07			99.00	103.14		12.15	7.90	0.25	/Ba3/BB-	телеком
МДМ-Банк БО-01	5 000 R	12.75	03.06.10		29.11.12		34.0	104.40	-0.10	38 959	104.10	104.45		11.16	6.09	2.15	BB/Ba1/BB	банки
МежПромБ-1	3 000 R	13.25	29.06.10	31.12.10	03.01.18	11.0	96.1				99.75							банки
Метсерв-Ф1	1 500 R	12.00	26.05.10	04.06.10	23.05.12	4.0	27.7	101.30	0.80	995	99.50	101.30	6.73		5.91	0.29		торговля
Мечел 2об	5 000 R	8.40	16.06.10	21.06.10	12.06.13	4.0	40.5	99.70			99.47	99.85	9.10		4.20	0.32		металлургия
Мечел 4об	5 000 R	19.00	29.04.10	30.07.12	21.07.16	30.0	78.4	114.60	-0.15	622 928	114.40	114.60	12.54		4.13	1.82		металлургия
Мечел 5об	5 000 R	12.50	20.04.10	18.10.12	09.10.18	33.0	105.4	101.05	0.14	212 096	101.06	101.31	12.56		3.08	2.05		металлургия
МечелБО-01	5 000 R	12.50	14.05.10	11.11.11	09.11.12	21.0	33.4	101.35	0.15	310 401	101.16	101.35	11.93		6.15	1.41		металлургия
МИА-3об	1 500 R	7.95	25.02.10	06.09.10	24.02.12	7.0	24.7	98.00			99.00		11.72		2.02	0.49	/Ba2/	финансы
МИА-4об ип	2 000 R	12.50	08.04.10	21.10.10	01.10.15	8.0	68.6	100.03			101.30		12.29		3.12	0.59	/Ba2/	финансы
МИА-5об	2 000 R	13.50	22.04.10	29.07.10	17.07.14	6.0	53.9	101.15			101.50	102.84	10.73		3.33	0.40	/Ba2/	финансы
МИАН-Дев-1	2 000 R	13.00	02.03.10		02.03.10		0.6											девелопмент
МиГ-Ф 02	3 000 R	0.10	09.03.10		06.09.11		19.0											машиностр.
Микоян-2об	2 000 R	13.50	12.08.10	25.02.10	07.02.13	0.0	36.4	103.05			100.50				6.53			потреб. Тов
М-ИНДУСТР	1 000 R	12.25	16.02.10		16.08.11		18.3	19.53						270.90	31.28	0.27		строительство
М-Индустр2	1 500 R	16.00	14.07.10	14.07.10	10.07.13	5.0	41.5	50.50			11.00	90.00	483.08		15.80	0.07		строительство
МираторгФ1	2 500 R	19.00	05.08.10	05.08.10	02.08.12	6.0	30.1	102.00			100.65	102.70	15.00		9.29	0.42		потреб. Тов.
Митлэнд-01	1 000 R	13.50	16.02.10		16.02.10		0.1											потреб. тов.
МИЭЛЬ-Ф 01	1 500 R	11.50	13.07.10		13.07.10		5.0				3.00							девелопмент
МКБ 03обл	2 000 R	15.00	16.06.10		16.06.10		4.1	100.60	0.10	1	100.50	101.20		13.40	7.43	0.30	B-/B1/	банки
МКБ 04обл	2 000 R	15.00	16.03.10		15.03.11		13.2	101.46	-0.34		102.05	102.50		13.93	7.37	0.86	B-/B1/	банки
МКБ 05обл	2 000 R	15.00	28.04.10	05.05.10	25.04.12	3.0	26.8	101.08		40 000	100.01	101.20	8.78		7.40	0.20	B-/B1/	банки
МКБ 06обл	2 000 R	16.00	10.08.10	16.08.10	07.08.12	6.0	30.2	102.03			101.00	102.55	11.57		7.82	0.45	B-/B1/	банки
ММК БО-01	5 000 R	9.45	20.05.10	22.11.10	15.11.12	9.0	33.6	100.76	-0.02		100.80	101.14	8.43		4.68	0.69	отозван/Ba3/BB	Металлургия
ММК БО-02	10 000 R	9.70	16.06.10	16.12.11	12.12.12	22.0	34.5	101.25	0.10	94 743	101.25	101.45	9.11		4.78	1.56	отозван/Ba3/BB	Металлургия
ММ-Фин 01	1 000 R	14.00	02.03.10	02.03.10	26.02.13	1.0	37.0											девелопмент
ММ-Фин 02	1 500 R	10.00	06.07.10	07.07.10	03.07.12	5.0	29.1	45.98			2.00	89.95	655.99		10.84	0.05		девелопмент
МОИА	1 500 R	9.00	21.06.10		21.12.10		10.4											финансы
МОИА 02	3 000 R	7.99	08.03.10		07.09.11		19.1											финансы
МОИА 03	5 000 R	7.75	14.06.10		14.06.14		52.8											финансы
МОРЕ-П 01	1 000 R	15.50	03.08.10		03.08.10		5.7				2.00							девелопмент
МоскомцБ-2	3 000 R	14.00	16.02.10	16.02.10	15.02.11	0.0	12.3											банки
МоскомцБ-3	5 000 R	15.00	16.06.10	17.06.10	12.06.13	4.0	40.5				19.88							банки
МОСМАРТФ 1	2 000 R	0.01	15.04.10	20.10.10	12.04.12	8.0	26.3	91.58			5.01	85.00	13.72		0.00	0.60		торговля
МособгазФ2	3 000 R	9.25	25.06.10		24.06.12		28.8	86.01	0.06	52 405	86.02	86.78		22.47	5.39	1.05		сервис
Мособлгаз1	2 500 R	12.00	16.05.10		17.05.11		15.3	93.88			93.00	97.00		18.34	6.41	0.99		услуги
Мособлтр-2	4 000 R	21.00	26.03.10		26.03.11		13.6										//D	финансы
МосТрАвтФ1	7 500 R	11.80	22.06.10		18.12.12		34.7				3.00						//CC	транспорт
Мосэнерго1	5 000 R	12.50	16.03.10		13.09.11		19.3	106.00	-0.40	4 900	106.00	106.35		8.54	5.88	1.31	//BB-	энергетика
Мосэнерго2	5 000 R	7.65	25.02.10	01.03.12	18.02.16	25.0	73.2	97.98			98.00	98.20	8.87		3.89	1.72	//BB-	энергетика
Мосэнерго3	5 000 R	10.25	04.06.10	06.12.12	28.11.14	34.0	58.3	103.00	-0.10	450 000	102.75	103.75	9.16		4.96	2.27	//BB-	энергетика
МосэнергоБО-2	2 000 R	11.45	25.02.10		26.08.10		6.5	101.98			102.17	102.70		7.73	5.60	0.47	//BB-	энергетика
МОЭК-01	3 500 R	9.00	29.04.10	11.08.11	25.07.13	18.0	42.0	100.00		24	99.01	100.70	9.07		2.24	1.29	BB+//	энергетика
МОЭСК-01	6 000 R	8.05	09.03.10		06.09.11		19.0	98.50		102 936	100.00			9.30	4.08	1.33		энергетика
МРСК Ур.01	1 000 R	8.15	25.05.10	26.05.10	22.05.12	3.0	27.7	53.50			7.01	99.99	841.39		7.60	0.03		энергетика
МРСК Юга 2	6 000 R	17.50	02.03.10	01.09.11	26.08.14	19.0	55.2	108.90		33 606	108.75	109.05	11.33		8.01	1.20		энергетика
МТС 01	10 000 R	14.01	22.04.10	23.04.10	17.10.13	2.0	44.8	101.55	-0.05	50	101.20	101.55	5.54		6.88	0.18	BB+/Ba2/BB	телеком
МТС 02	10 000 R	14.01	27.04.10	27.04.10	20.10.15	2.0	69.2	101.31	-0.11		101.28	101.50	7.37		6.90	0.19	BB+/Ba2/BB	телеком
МТС 03	4 000 R	8.70	22.06.10	22.06.10	12.06.18	4.0	101.4	100.65	0.15	4 000	100.35	100.60	6.90		4.31	0.33	BB+/Ba2/BB	телеком
МТС 04	15 000 R	16.75	18.05.10	19.05.11	13.05.14	15.0	51.7	109.70	-0.05	197 500	109.52	109.75	8.18		15.23	1.04	BB+/Ba2/BB	телеком
МТС 05	15 000 R	14.25	27.07.10	26.07.12	19.07.16	30.0	78.3	111.20	0.40	351 235	110.77	111.25	8.87		12.78	1.94	BB+/Ba2/BB	телеком
НКНХ-04 об	1 500 R	10.00	29.03.10		26.03.12		25.8				90.00						B/B1/	химия
НЛМК-БО-01	5 000 R	9.75	08.06.10		04.12.12		34.2	102.44	-0.06		102.30			8.94	4.75	2.29		металлургия
НЛМК-БО-05	10 000 R	10.75	04.05.10		30.10.12		33.0	104.60	-0.20	28 801	104.55	104.99		8.99	5.12	2.17		металлургия
НОМОС 11в	5 000 R	15.00	07.07.10	12.07.10	02.07.14	5.0	53.4	102.80	0.07	949	102.65	102.80	7.54		7.28	0.38	B+/Ba3/	банки
НОМОС 8в	3 000 R	15.00	17.02.10	22.02.10	16.02.11	0.0	12.3	100.31					-3.62		7.46	0.03	B+/Ba3/	банки
НОМОС 9в	5 000 R	15.00	18.06.10	23.06.10	14.06.13	4.0	40.6	102.32	-0.03	19 519	102.32	102.35	7.82		7.31	0.33	B+/Ba3/	банки
НТС-01	1 000 R	15.00	27.04.10		26.04.11		14.6				65.03							торговля
НФК-3	2 000 R	18.00	27.04.10	05.05.10	03.05.11	3.0	14.8	100.80			2.00		12.62		8.90	0.20	/B2/B-	финансы
ОбКондФ-01	3 000 R	7.70	19.05.10	19.05.10	16.05.12	3.0	27.5	98.97	-0.63		99.60		12.02		3.88	0.24		потреб. тов.
ОбКондФ-02	3 000 R	15.00	21.04.10	22.11.11	17.04.13	22.0	38.7				95.00							потреб. тов.
ОГК-2 01об	5 000 R	7.70	05.07.10		05.07.10		4.8	99.76	-0.05	42 874	99.75	99.76		8.47	3.93	0.36		энергетика
ОГК-3 об	3 000 R	7.75	11.06.10	07.06.10	09.12.11	4.0	22.2											энергетика
ОГК-5 БО-1	2 000 R	12.20	27.07.10		27.07.10		5.5	101.80			101.51	102.30		8.20	5.98	0.42	/Ba3/	энергетика
ОГК-5 БО-2	2 000 R	12.20	27.07.10		27.07.10		5.5	101.91			101.50	102.30		7.95	5.97	0.42	/Ba3/	энергетика
ОГК-5 об-1	5 000 R	12.25	01.04.10		29.09.11		19.8	105.28	-0.22		105.01	105.90		8.87	5.80	1.35	/Ba3/	энергетика
ОГК-6 01об	5 000 R	7.55	22.04.10	29.04.10	19.04.12	3.0	26.6	100.00	0.02	2	100.00	100.18	6.91		3.76	0.19		энергетика
ОГО-агро-3	1 500 R	16.00	09.07.10		09.07.10		4.9	65.45		2 737	31.77	48.99		223.56	12.19	0.12		с/х
ОМЗ - 6 об	1 600 R	13.00	04.06.10	09.06.11	31.05.13	16.0	40.1	100.00			100.00		13.22		6.48	1.08	//B-	машиностр.
ОМЗ-5 об	1 500 R	13.00	02.03.10		30.08.11		18.8	100.00			20.00			13.41	6.48	1.21	//B-	машиностр.
ПАВА 02 об	1 000 R		29.04.10		21.10.11		20.5	55.56			11.12	100.00		41.66		1.19		с/х
Парнас-М 2	1 000 R	9.50	18.02.10		17.11.11		21.4											потреб. тов.
Первобанк1	1 500 R	16.50	28.06.10	05.07.10	29.06.11	5.0	16.7	101.99			101.20	102.00	10.82		8.21	0.35		банки
Петрокомб4	3 000 R	15.50	05.07.10	08.07.10	06.07.11	5.0	17.0	102.95	-0.10	50 000	102.90	103.05	6.14		6.97	0.38	/Ba3/B+	банки
Петрокомб5	5 000 R	12.75	18.06.10	19.12.12	21.12.14	35.0	59.1	103.75	-0.04	274 219	103.75	103.85	11.47		6.16	2.19	/Ba3/B+	банки
Петрокомб6	3 000 R	14.36	19.02.10	25.08.10	22.08.12	6.0	30.7	103.16					8.02		6.98	0.46	/Ba3/B+	банки
Петрокомб7	3 000 R	14.90	19.02.10	24.02.11	22.08.12	13.0	30.7	105.19					9.57		7.10	0.85	/Ba3/B+	банки
ПИВДОМ 01	1 000 R	1.00	22.04.10		22.04.10		2.3	51.00			2.00	100.00			0.98			торговля
Полипласт1	1 000 R	19.00	22.05.10		21.06.11		16.5	98.28			8.00	101.50		21.63	9.64	1.00		химия
Промсвб-05	4 500 R	16.00	21.05.10	25.05.10	18.05.12	3.0	27.5	102.08	-0.12	33 555	101.95	102.08	7.73		7.82	0.26	B+/Ba3/B	банки
ПромТр02об	3 000 R	0.01	20.04.10		18.10.11		20.4	59.99		30	43.23	59.98		35.58	0.01	1.24		машиностр.
ПромТр03об	5 000 R	18.00	28.07.10	28.01.11	24.07.13	12.0	41.9	74.75	1.75	56 256	70.07	74.70	62.70		12.01	0.56		машиностр.

Рынок рублевых облигаций

Выпуск	Объем, млн	Купон, %	Дата купона	Дата оферты	Дата погаш	Месяцев до офрт	Месяцев до погаш	Цена	Изм.	Торговый объем, шт (осн.+РПС)	Котировки покупка	Котировки продажа	Доходность, % офрт	Доходность, % погаш	Доходность, % текущ	Дюр, лет	Рейтинг F/M/S	Сектор
КОРПОРАТИВНЫЕ РУБЛЁВЫЕ ОБЛИГАЦИИ (продолжение)																		
ПротекФин1	5 000 R	12.00	05.05.10		02.11.11		20.9	100.00			95.00			12.33	5.98	1.39		торговля
ПротонФин1	1 000 R	16.00	15.06.10	22.06.10	12.06.12	4.0	28.4				88.00							машиностр.
РазгуляйФ2	2 000 R	17.00	30.03.10	15.04.10	27.09.11	2.0	19.7	90.00	-2.01		92.20	94.80	104.11		9.42	0.08		с/х
РазгуляйФ3	3 000 R	17.00	19.03.10		16.03.12		25.4	92.20		408	92.20	94.23		22.99	9.19	1.39		с/х
РазгуляйФ4	3 000 R	17.00	26.05.10	02.06.11	22.05.13	16.0	39.8	88.42	-3.59		92.20	93.99	29.78		9.59	0.90		с/х
РазгуляйФ5	2 000 R	17.00	28.04.10	30.04.10	23.10.13	3.0	45.0				0.10							с/х
Райффайзен-4	10 000 R	13.50	08.06.10	08.12.11	03.12.13	22.0	46.3	100.45			101.10	105.00	13.58		6.70	1.44	BBB+/Baa1/BBB-	банки
РВКФинанс1	1 750 R	19.00	22.07.10	28.07.10	21.07.11	6.0	17.5	104.47			1.67	105.00	8.24		9.07	0.42		услуги
РенКап-1	2 000 R	14.50	02.03.10		02.03.10		0.6	99.97	-0.03	23 657	99.97	100.04		15.19	7.23	0.04	CCC/B1/B-	банки
РенКап-2	3 000 R	22.00	11.04.10	15.10.10	04.04.12	8.0	26.1	103.49	-0.24	69 987	102.70	103.49	16.28		10.54	0.53	CCC/B1/B-	банки
РенКап-3	4 000 R	25.00	13.06.10	18.06.10	06.06.12	4.0	28.2	103.02	-0.12	891	103.02	103.17	14.99		12.03	0.30	CCC/B1/B-	банки
РЕСТОРАНС3	1 000 R	18.00	28.05.10	03.06.10	26.11.10	4.0	9.6	100.50		3 100	99.00	101.00	15.60		8.93	0.26		услуги
РЖД БО-01	15 000 R	9.40	09.06.10		05.12.12		34.2	102.68	0.22	852 982	102.45	102.70		8.48	4.57	2.31	BBB/Baa1/BBB	транспорт
РЖД-06обл	10 000 R	7.35	12.05.10		10.11.10		9.0	100.40		2 002	100.40	100.45		6.88	3.65	0.68	BBB/Baa1/BBB	транспорт
РЖД-07обл	5 000 R	7.55	12.05.10		07.11.12		33.3	99.50	2.43	2	98.00	98.99		7.90	3.78	2.30	BBB/Baa1/BBB	транспорт
РЖД-08обл	20 000 R	8.50	07.07.10		06.07.11		17.0	101.09	1.04	81 510	100.70	101.09		7.80	4.19	1.24	BBB/Baa1/BBB	транспорт
РЖД-09обл	15 000 R	13.50	19.05.10	21.05.10	13.11.13	3.0	45.7	101.95	-0.25	25 000	101.85	101.95	5.80		6.60	0.25	BBB/Baa1/BBB	транспорт
РЖД-10обл	15 000 R	15.00	11.03.10		06.03.14		49.4	121.30	-0.10	462 492	121.26	121.40		8.85	6.17	2.86	BBB/Baa1/BBB	транспорт
РЖД-11обл	15 000 R	13.50	26.05.10	28.05.10	18.11.15	4.0	70.2	102.07	0.02		101.87	102.07	5.89		6.60	0.27	BBB/Baa1/BBB	транспорт
РЖД-12обл	15 000 R	14.90	27.05.10	28.11.11	16.05.19	22.0	112.7	111.40	-0.14	2 500	111.40	111.45	8.01		6.67	1.48	BBB/Baa1/BBB	транспорт
РЖД-13обл	15 000 R	13.88	11.03.10		06.03.14		49.4	102.35	0.15	202 002	102.21	102.35		13.54	6.76	2.71	BBB/Baa1/BBB	транспорт
РЖД-14обл	15 000 R	13.40	13.04.10		07.04.15		62.7	102.35	0.30	754 908	102.20	102.34		13.16	6.53	3.30	BBB/Baa1/BBB	транспорт
РЖД-15обл	15 000 R	12.84	28.06.10	26.12.12	20.06.16	35.0	77.3	104.40		1067 001	104.15	104.40	11.28		6.13	2.22	BBB/Baa1/BBB	транспорт
РЖД-16обл	15 000 R	14.33	14.06.10	13.06.11	05.06.17	16.0	89.0	108.23		70 000	107.95	108.30	7.83		6.60	1.15	BBB/Baa1/BBB	транспорт
РЖД-17обл	15 000 R	13.02	26.07.10	24.07.13	16.07.18	42.0	102.5	108.25	1.50	203 200	107.51	108.25	10.36		6.00	2.62	BBB/Baa1/BBB	транспорт
РЖД-18обл	15 000 R	13.22	26.07.10	23.07.14	15.07.19	54.0	114.7	108.90	0.20	273 309	108.51	109.25	10.92		6.05	3.18	BBB/Baa1/BBB	транспорт
РЖД-19обл	15 000 R	13.50	26.07.10	27.07.11	08.07.24	18.0	175.3	106.99			107.50	108.00	8.41		6.29	1.26	BBB/Baa1/BBB	транспорт
РЖД-23обл	15 000 R	9.00	05.08.10	05.02.15	16.01.25	61.0	181.7	100.65	0.05	1757 524	100.65	100.80	9.00		4.46	3.78	BBB/Baa1/BBB	транспорт
РМК-ФИН 01	3 000 R	8.75	06.04.10		06.04.10		1.8	98.02		27 000	98.01	98.70		24.35	4.45	0.12		металлургия
Росбанк-А3	5 000 R	12.00	05.05.10	16.05.11	06.11.13	15.0	45.4	103.80	0.18	167 841	103.65	103.80	8.65		5.80	1.08	BBB+/Baa3/BB+	банки
Росбанк-А5	5 000 R	12.00	05.05.10	16.05.11	07.11.14	15.0	57.6	103.52	-0.07		103.60	103.80	8.89		5.81	1.07	BBB+/Baa3/BB+	банки
РосселхБ 10	5 000 R	9.00	11.08.10	10.02.13	29.01.20	36.0	121.3										BBB/Baa1/	банки
РосселхБ 11	5 000 R	9.00	12.08.10	11.02.13	30.01.20	36.0	121.3										BBB/Baa1/	банки
РосселхБ 2	7 000 R	7.85	17.02.10		16.02.11		12.3	100.07						8.01	1.96	0.89	BBB/Baa1/	банки
РосселхБ 3	10 000 R	7.34	18.02.10	22.02.10	09.02.17	0.0	85.1	100.85	-0.05	170 365	100.80	100.99	-22.85		3.63	0.04	BBB/Baa1/	банки
РосселхБ 4	10 000 R	11.50	07.04.10	07.10.11	27.09.17	20.0	92.8	104.91			104.75	105.00	8.37		5.47	1.38	BBB/Baa1/	банки
РосселхБ 5	10 000 R	13.50	08.06.10	08.12.11	27.11.18	22.0	107.0	100.00			100.00		13.88		6.73	1.44	BBB/Baa1/	банки
РосселхБ 7	5 000 R	13.95	15.06.10	17.06.10	05.06.18	4.0	101.2	102.45	-0.05	110 000	102.35		6.42		6.79	0.32	BBB/Baa1/	банки
РосселхБ 8	5 000 R	10.10	27.05.10	26.11.12	14.11.19	34.0	118.7	103.60	0.06	120 301	103.25	103.60	8.76		4.86	2.26	BBB/Baa1/	банки
РосселхБ 9	5 000 R	10.10	27.05.10	26.11.12	14.11.19	34.0	118.7	103.60	-0.39	272 300	103.25	103.60	8.76		4.86	2.26	BBB/Baa1/	банки
РосТ-Лайн1	1 000 R	0.10	08.07.10	17.07.10	08.07.10	5.0	4.9											торговля
РТК-ЛИЗ 5с	2 250 R	8.35	12.08.10		12.08.10		6.0	95.30	0.80	68 148	95.01	95.20		19.58	4.37	0.42		финансы
РубПлсРег1	1 000 R	20.00	01.06.10		01.06.10		3.6				19.00							торговля
РусМасла-2	1 000 R	15.00	01.04.10	08.04.10	29.03.12	2.0	25.9											потреб. тов.
РусМоре об	2 000 R	18.00	18.03.10	21.06.10	14.06.12	4.0	28.4				90.00							потреб. тов.
РуссНефть1	7 000 R	13.00	11.06.10		10.12.10		10.0	100.00			96.00	101.00		13.36	6.48	0.70		сырье
РусСтанд-5	5 000 R	14.75	11.03.10		09.09.10		7.0				100.91						BB-/Ba2/B+	банки
РусСтанд-6	6 000 R	10.75	11.08.10	17.02.10	09.02.11	0.0	12.1	100.10	-0.10	3 000	99.75	100.20	-10.95		5.36	0.02	BB-/Ba2/B+	банки
РусСтанд-7	5 000 R	15.00	23.03.10	01.04.10	20.09.11	2.0	19.5	100.56			100.48	100.80	7.80		7.44	0.12	BB-/Ba2/B+	банки
РусСтанд-8	5 000 R	14.00	16.04.10	22.10.10	13.04.12	8.0	26.4	102.30		6 000	101.70	102.24	10.29		6.82	0.60	BB-/Ba2/B+	банки
РусьБанк-2	2 000 R	14.50	22.02.10		22.02.10		0.3	100.19	-0.03	39 500	100.04			7.30	7.26	0.03	/B2/	банки
Рыбкаб-1	1 000 R	19.00	02.03.10	04.03.10	28.02.12	1.0	24.9				1.20							производство
СатурнНПО2	2 000 R	16.50	21.03.10	21.03.10	20.09.11	1.0	19.5	96.73	-0.77		95.00	98.40	59.24		8.55	0.06		машиностр.
СатурнНПО3	3 500 R	10.00	07.06.10		06.06.14		52.5	62.00			30.00	93.99		26.31	8.09	2.61		машиностр.
СБ-Финанс1	1 500 R	1.00	22.03.10	25.06.10	18.06.12	4.0	28.6											потреб. тов.
СвобСокол3	1 200 R	18.00	25.05.10	23.11.10	24.05.11	9.0	15.5	73.58			0.11	96.99	77.04		12.20	0.41		производство
СвязьБанк1	2 000 R	16.00	22.04.10		21.04.11		14.4	102.50			99.99	105.00		14.39	3.89	0.96	/B2/	банки
Северсталь БО-01	15 000 R	14.00	23.03.10	20.09.11	18.09.12	20.0	31.6	106.50		10 331	106.40	106.60	9.74		6.56	1.30	B+/Ba3/BB-	сырье
СевКаб 03	1 500 R	10.50	30.03.10		27.03.12		25.8	60.59	-10.41		12.16	109.02		44.44	4.32	1.26		производство
СевКаб 04	2 000 R	9.50	23.02.10		21.05.13		39.8											производство
СевСтАвто2	3 000 R	7.70	21.07.10	26.07.10	17.07.13	5.0	41.7	97.50	0.31	4 676	97.56	98.00	13.80		3.94	0.39		автопром
СЗПК-Фин-1	1 000 R	11.50	02.03.10		02.03.10		0.6											производство
СЗТелек3об	3 000 R	8.60	25.02.10		24.02.11		12.6	99.80		24 002	100.15	100.47		9.26	2.15	0.51	BB-//BB-	телеком
СЗТелек4об	2 000 R	8.10	11.03.10		08.12.11		22.1	99.80	1.70	46	99.80			8.50	2.02	1.28	BB-//BB-	телеком
СЗТелек5об	2 000 R	9.65	23.02.10	01.06.10	21.05.13	4.0	39.8	100.02		1 000	100.00	100.50	9.27		2.41	0.27	BB-//BB-	телеком
СЗТелек6об	3 000 R	11.70	05.05.10	09.08.11	24.07.19	18.0	115.0	106.35	-0.25	15 250	104.25	106.75	8.86		2.74	1.27	BB-//BB-	телеком
Сибирь-01	2 300 R	18.00	20.07.10	29.05.10	17.07.12	4.0	29.5	98.00		1 000	98.00	98.40	2.86		9.16	0.28		транспорт
Сибметин01	10 000 R	13.50	22.04.10	20.10.14	10.10.19	57.0	117.6	105.35	-0.15	875 360	105.25	105.50	12.30		6.39	3.13		металлургия
Сибметин02	10 000 R	13.50	22.04.10	20.10.14	10.10.19	57.0	117.6	105.20	-0.43	338 123	105.10	105.45	12.34		6.40	3.13		металлургия
СибТлк-6об	2 000 R	9.75	18.03.10		16.09.10		7.2	100.56			99.01	101.00		8.92	4.84	0.52	B+//	телеком
СибТлк-8об	3 000 R	9.50	12.08.10	18.02.10	08.08.13	0.0	42.4	100.25	-0.10		100.40	100.75	-15.44		4.72	0.02	B+//	телеком
СИБУРХолд1	1 500 R	10.47	06.05.10		01.11.12		33.1	99.81			2.00			10.82	5.23	2.14	BB/Ba2/	химия
Синергия-2	2 000 R	10.70	22.07.10		22.07.10		5.3				85.00							потреб. тов.
Синергия-3	2 500 R	10.00	22.02.10	24.02.11	18.08.14	13.0	54.9				2.00							потреб. тов.
Синтерра 1	3 000 R	17.50	05.08.10	09.08.10	01.08.13	6.0	42.2	103.50	0.10	180	103.10	103.50	9.81		8.43	0.44		телеком
СистГалс 1	3 000 R	15.00	13.04.10	15.04.10	08.04.14	2.0	50.5				70.00						отозван//	строительство
СистГалс 2	2 000 R	12.00	20.04.10	21.04.10	15.04.14	2.0	50.8				2.00						отозван//	строительство
Система-01	6 000 R	19.00	11.03.10	15.03.10	07.03.13	1.0	37.3	101.00	-0.02	100 207	100.93	101.00	4.52		9.38	0.08	BB-/Ba3/BB	телеком
Система-02	20 000 R	14.75	16.02.10	14.08.12	12.08.14	30.0	54.7	110.65					10.09		6.65	1.88	BB-/Ba3/BB	телеком
Система-03	19 000 R	12.50	03.06.10	04.12.12	24.11.16	34.0	82.6	105.95	-0.12	633 947	105.95	106.10	10.20		5.88	2.19	BB-/Ba3/BB	телеком
СИТРОНИКС1	3 000 R	22.00	23.03.10	25.03.10	21.09.10	1.0	7.4	103.00	0.51	13	102.01	102.99	-5.08		10.65	0.12	B-//	телеком
СКБ-банк 1	1 000 R	16.00	18.03.10		24.06.10		4.4	102.74	0.04		100.31	102.70		8.45	3.88	0.32	B-/B2/	банки

Рынок рублевых облигаций

Выпуск	Объем, млн	Купон, %	Дата			Месяцев до		Цена	Изм.	Торговый объем, шт (осн.+РПС)	Котировки		Доходность, %			Дюр, лет	Рейтинг F/M/S	Сектор
			купона	оферты	погаш	офрт	погаш				покупка	продажа	офрт	погаш	текущ			
КОРПОРАТИВНЫЕ РУБЛЁВЫЕ ОБЛИГАЦИИ (продолжение)																		
СОРУС КАП2	1 500 R		08.04.10		05.04.12		26.1											торговля
СпецСтр2 1	2 000 R		20.05.10		20.05.10		3.2	35.20			0.40	70.00						строительство
СПК об.01	1 000 R	14.00	25.05.10		25.05.10		3.4	50.50			2.00	99.00			13.82			торговля
СтИндустр1	1 000 R		08.07.10		07.07.11		17.0	20.00						216.40		0.44		строительство
СтрТрГаз02	5 000 R	8.49	16.07.10		13.07.12		29.4	87.50	-0.44	70 643	87.50	88.00		15.37	4.84	1.91		строительство
СтрТрГаз03	5 000 R	16.00	15.04.10	19.04.10	11.04.13	2.0	38.5	102.58			100.00	102.75	0.71		7.78	0.18		строительство
СУ-155 3об	3 000 R	16.00	17.02.10	17.02.10	15.02.12	0.0	24.4	99.75					37.40		8.00	0.01		строительство
СудострБ-2	1 000 R	17.50	11.06.10		11.06.10		4.0	101.85	0.15	5 015	101.05	101.90		11.71	8.57	0.29	/B3/	банки
СудострБ-3	1 500 R	17.00	08.03.10	09.09.10	03.09.12	7.0	31.1	102.00		30 500	101.55	103.05	13.39		8.31	0.47	/B3/	банки
СэтлГрупп1	1 000 R	11.70	18.05.10		15.05.12		27.4	90.49			44.01			17.63	6.45	1.68		строительство
Таттелеком 4	1 500 R	16.00	06.05.10	11.05.10	01.11.12	3.0	33.1	101.95	-0.05	15	101.75	101.95	6.78		7.82	0.22		телеком
ТатфондБ 4	1 500 R	13.00	02.06.10		01.06.11		15.8	103.00	0.40	1	102.10	103.00		10.71	6.29	1.09	/B2/	банки
ТатфондБ 5	2 000 R	15.00	24.03.10	30.03.10	21.03.12	2.0	25.6	100.94			99.95	101.10	5.40		7.41	0.12	/B2/	банки
ТатфондБ 7	1 000 R	13.75	18.06.10	23.12.10	14.12.12	10.0	34.5	101.73	-0.21	10 000	100.01	101.80	11.60		6.74	0.74	/B2/	банки
ТВЗ 03	1 000 R	10.00	18.06.10		18.06.10		4.2	94.91			95.02			27.87	5.25	0.27		машиностр.
ТГК-1 01	4 000 R	7.75	16.03.10	18.03.10	11.03.14	1.0	49.6	100.10	0.10	1 140	100.10	100.28	6.20		3.86	0.09		энергетика
ТГК-1 02	5 000 R	16.99	06.07.10	11.07.11	01.07.14	17.0	53.3	110.52	-0.18	4 030	110.51	110.70	8.87		7.67	1.19		энергетика
ТГК-10 об1	3 000 R	7.60	17.06.10		17.06.10		4.2	98.50			97.00	100.00		12.50	3.85	0.30		энергетика
ТГК-10 об2	5 000 R	9.75	11.08.10	12.02.10	06.02.13	0.0	36.3				1.79							энергетика
ТГК-2-01	4 000 R	18.00	02.03.10	07.09.10	30.08.11	7.0	18.8	104.55		4 000	104.25	104.60	9.17		8.58	0.48	B//	энергетика
ТГК-4 об.1	5 000 R	7.60	03.06.10	09.06.10	31.05.12	4.0	28.0	97.86			20.11	99.99	14.69		3.87	0.28		энергетика
ТГК-6Инв-1	2 000 R	12.00	23.02.10	26.02.10	21.02.12	0.0	24.6	100.20					4.22		2.99	0.04		энергетика
ТГК-8 01	3 500 R	8.80	13.05.10		10.05.12		27.3											энергетика
Терна-Ф 02	1 500 R	1.00	07.05.10		04.11.11		21.0											производство
ТехИнвест-1	2 000 R	24.00	27.05.10	01.06.10	26.05.11	4.0	15.6	60.00			20.00	100.00	519.31		19.94	0.05		торговля
ТехНикольФ	3 000 R	17.00	11.03.10	31.08.10	07.03.12	7.0	25.1	100.60	0.10		101.20	101.70	1.20		8.43	0.50		производство
ТМК-03 обл	5 000 R	9.60	16.02.10	16.02.10	15.02.11	0.0	12.3	100.04					5.82		4.78	0.01	/B1/B	производство
Топкнига-2	1 500 R	20.00	10.06.10		09.12.10		10.0				18.00							торговля
Трансаэро-1	3 000 R	16.95	28.04.10	03.11.10	23.10.13	9.0	45.0	101.50		1 900	101.50	101.89	14.67		8.33	0.60		транспорт
ТрансКонт1	3 000 R	16.50	02.03.10	12.03.10	26.02.13	1.0	37.0	100.81			100.28	100.78	0.04		8.16	0.08	BB+/Ba2/	транспорт
ТрансКред1	3 000 R	7.29	15.06.10		15.06.10		4.1	100.00		30 210	99.90	100.05		7.38	3.64	0.31	/Ba1/BB	банки
ТрансКред2	3 000 R	15.00	15.06.10	23.12.10	12.06.12	10.0	28.4	105.50		76 000	105.50	105.75	7.96		7.09	0.76	/Ba1/BB	банки
ТрансКред3	5 000 R	10.30	08.07.10		07.07.11		17.0	102.33	-0.15		101.81	102.50		8.66	5.02	1.22	/Ba1/BB	банки
Трансмаш-2	3 000 R	8.50	12.08.10	17.02.10	10.02.11	0.0	12.1	100.00	0.10	69	99.92	100.25	-1.66		4.24	0.01		машиностр.
Транснефть-01	35 000 R	13.75	24.05.10	20.05.15	13.05.19	64.0	112.6	102.30		2 002	102.30		13.06		13.40	3.32	/Baa1/BBB	сырье
ТТС 01	1 000 R		11.05.10		17.08.10		6.2											торговля
Тюменэнрг2	2 700 R	7.70	01.04.10	02.04.10	29.03.12	2.0	25.9	99.89		91 600	99.65	99.96	8.44		3.84	0.12		энергетика
УГМК-УЭМ01	3 000 R	8.25	02.03.10	09.03.10	28.02.12	1.0	24.9											металлургия
УМПО 3	3 000 R	18.00	17.06.10	24.06.10	14.06.12	4.0	28.4	100.01	0.26	4 010	100.00	100.79	17.52		8.97	0.31		машиностр.
УралВаг3Ф2	3 000 R	18.00	31.03.10	04.04.10	05.10.10	2.0	7.8				100.00							машиностр.
УралсибЛК1	2 700 R	18.00	23.06.10	23.06.10	29.12.10	4.0	10.7	102.00	-0.25	8 010	102.01	102.50	12.35		8.80	0.32	B+//	финансы
УралсибЛК2	5 000 R	14.50	22.07.10		21.07.11		17.5	101.20	-0.01	114 930	101.19	101.30		13.99	7.14	1.17	B+//	финансы
УралсибЛК3	1 500 R	17.50	25.02.10	01.09.10	23.02.12	7.0	24.7	103.54			103.03	110.00	10.45		8.43	0.46	B+//	финансы
УралсибЛК4	2 000 R	16.50	22.07.10		19.01.12		23.5	102.20			100.00	105.00		15.70	8.05	1.49	B+//	финансы
УралсибЛК5	3 000 R	14.25	22.07.10	20.01.11	19.01.12	11.0	23.5	101.00	-1.00	150 000	100.01	102.99	13.48		7.04	0.80	B+//	финансы
УРСАБанк 5	3 000 R	10.05	20.04.10		18.10.11		20.4	101.00		3 300	100.50	101.00		9.60	4.96	1.41	B+/Ba3/	банки
УРСАБанк 7	5 000 R	11.75	22.07.10		19.07.12		29.6	102.10	0.05	17 551	102.10	102.30		11.04	5.77	1.96	B+/Ba3/	банки
УРСАБанк 8	10 000 R	15.00	15.04.10	15.04.10	09.04.15	2.0	62.7				2.11						B+/Ba3/	банки
УрСИ БО-01	1 000 R	10.80	06.05.10	09.11.11	01.11.12	21.0	33.1	102.40		20	101.50	102.40	9.37		5.26	1.46	B+//B+	телеком
УрСИ сер06	2 000 R	10.50	20.05.10		17.11.11		21.4	101.00			98.00	103.00		9.62	5.18	0.87	B+//B+	телеком
УрСИ сер07	3 000 R	16.00	16.03.10	18.03.10	13.03.12	1.0	25.3	100.70	-0.05	500	100.71	100.88	7.30		7.92	0.09	B+//B+	телеком
УрСИ сер08	2 000 R	9.60	07.04.10	12.04.10	03.04.13	2.0	38.2	100.30	-0.05	65 000	100.30	100.40	6.90		4.77	0.15	B+//B+	телеком
УфаойлОП-1	1 500 R	13.00	15.04.10		15.04.10		2.1	95.94			95.00	96.88		42.93	6.76	0.12		торговля
ФСК ЕЭС-02	7 000 R	8.25	22.06.10		22.06.10		4.3	100.50	0.05	99 426	100.45			6.88	4.09	0.33	/Baa2/BBB	энергетика
ФСК ЕЭС-04	6 000 R	7.30	08.04.10		06.10.11		20.0	99.05	-0.09	50 000	99.10	99.50		8.07	3.68	1.43	/Baa2/BBB	энергетика
ХКФ Банк-2	3 000 R	17.50	11.05.10		11.05.10		2.9	101.61	-0.19	5 137	101.61	101.70		10.60	8.59	0.22	/Ba3/B+	банки
ХКФ Банк-3	3 000 R	15.00	18.03.10	18.03.10	16.09.10	1.0	7.2	100.60		6 500	100.50	100.60	8.64		3.72	0.09	/Ba3/B+	банки
ХКФ Банк-4	3 000 R	14.00	14.04.10	18.10.10	12.10.11	8.0	20.2	102.30	-0.20		102.65	102.75	10.56		3.41	0.59	/Ba3/B+	банки
ХКФ Банк-5	4 000 R	15.00	21.04.10	26.04.10	17.04.13	2.0	38.7	101.09	0.09		100.75	101.05	8.66		3.70	0.18	/Ba3/B+	банки
Х-МСтройР1	3 000 R	18.00	14.04.10	28.04.10	13.10.10	2.0	8.1	96.02	-3.88		95.01		38.76		9.35	0.15		строительство
Х-МСтройР2	2 000 R	10.00	13.07.10	27.07.10	12.07.11	6.0	17.2	99.95			20.00		9.46		4.99	0.41		строительство
Центр-инв2	3 000 R	16.00	29.06.10	02.07.10	24.06.14	5.0	53.1	102.82			102.50	102.95	8.13		7.76	0.35	/B1/	банки
ЦентрТел-5	3 000 R	9.30	02.03.10		30.08.11		18.8	100.00		100 000	100.02	101.39		9.51	4.64	0.89	B//BB-	телеком
Черкизово1	2 000 R	12.75	01.06.10		31.05.11		15.8	99.75	-0.05	558	99.75	99.85		13.34	6.37	1.07		потреб. тов.
ЧТПЗ 01об	3 000 R	9.50	16.06.10		16.06.10		4.1	98.75		7 205	98.31	98.75		13.72	4.80	0.30	/B1/	производство
ЧТПЗ 03об	8 000 R	10.00	27.04.10	28.10.10	21.04.15	9.0	63.1				92.01						/B1/	производство
ЧТПЗ БО-01	5 000 R	16.50	08.06.10	08.12.11	04.12.12	22.0	34.2	99.80	0.04	1 886	99.20	100.00	17.22		8.24	1.37	/B1/	производство
ШансКап1	1 000 R		23.06.10		22.06.11		16.5											торговля
ЭйрЮнРРД01	2 000 R		17.06.10		16.12.10		10.2	1.62			1.08	2.15						транспорт
ЭМАльянс 1	2 000 R	18.00	09.07.10	13.07.10	08.07.11	5.0	17.0											машиностр.
ЭнергоСт-1	1 500 R	12.00	21.05.10		20.05.11		15.4				2.00							энергетика
ЭнергЦент	3 000 R	25.00	08.07.10		08.07.10		4.9	32.45	-2.55		25.00	39.90			38.63			энергетика
ЮЛКФИН1	1 000 R	10.00	28.04.10		28.04.10		2.5				2.00							финансы
Юниаструм2	1 500 R	16.00	19.04.10		19.04.10		2.2	101.99			97.00			4.75	7.86	0.17		банки
Юнимилк 01	2 000 R	14.00	09.03.10		06.09.11		19.0				90.00							потреб. тов.
ЮниТайл-01	1 500 R	18.00	23.06.10	25.06.10	22.06.11	4.0	16.5				19.64							производство
ЮТК БО-01	2 000 R	11.00	21.04.10	21.10.11	17.10.12	21.0	32.6	102.10		15 370	102.13	102.40	9.95		2.69	1.41	/B1/B	телеком
ЮТК БО-04	1 000 R	11.40	22.04.10		18.10.12		32.6	101.55		5 000	101.61	104.47		11.16	2.80	2.10	/B1/B	телеком
ЮТК-05 об.	2 000 R	7.55	02.06.10	04.06.10	30.05.12	4.0	27.9	99.92	-0.13		99.35		7.78		3.77	0.28	/B1/B	телеком
ЮТэйр-Ф 03	2 000 R	14.00	15.06.10		14.12.10		10.2											транспорт
Якутскэн02	1 200 R	17.00	11.03.10	22.03.10	08.03.12	1.0	25.2				1.78						BB//	энергетика

Рынок рублевых облигаций

Выпуск	Объем, млн	Купон, %	Дата			Месяцев до		Цена	Изм.	Торговый объем, шт (осн.+РПС)	Котировки		Доходность, %			Дюр, лет	Рейтинг F/M/S	Сектор
			купона	оферты	погаш	офрт	погаш				покупка	продажа	офрт	погаш	текущ			
ГОСУДАРТСВЕННЫЕ И МУНИЦИПАЛЬНЫЕ ОБЛИГАЦИИ																		
Башкорт6об	1 500 R	8.02	01.06.10		30.11.10		9.7	100.09			100.00			8.04	4.00	0.72	/Ba1/BB+	муниципальный
ВолгогрОб1	700 R	9.00	17.06.10		17.06.10		4.2										BB//BB-	муниципальный
ВолгогрОб4	1 000 R	7.95	18.05.10		15.05.12		27.4	95.99			82.01	92.00		10.76	4.13	1.37	BB//BB-	муниципальный
ВоронежОб3	500 R	10.25	28.06.10		27.06.11		16.7	99.82			97.24	101.66		10.66	5.12	1.08		муниципальный
ИркОбл31-3	3 000 R	6.75	24.03.10		24.11.10		9.5	98.50		1	98.89	99.10		10.43	2.23	0.41	//B+	муниципальный
ИркОбл31-4	1 200 R	7.25	26.05.10		26.05.10		3.4	98.00		243	98.00	99.50		15.35	2.56	0.24	//B+	муниципальный
ИркОбл31-5	2 200 R	8.20	23.02.10		26.10.11		20.7	97.29			94.51	98.30		10.94	2.82	0.87	//B+	муниципальный
ИркОбл31-6	3 800 R	9.20	15.04.10		22.11.12		33.8	98.00			87.17	98.70		11.05	3.68	1.21	//B+	муниципальный
КалужОбл-2	1 300 R	8.50	01.03.10		29.08.11		18.8	98.46			97.50	99.50		9.93	2.15	1.10	BB-//	муниципальный
КалужОбл-3	1 000 R	9.05	27.02.10		29.11.12		34.0	98.03			97.60	98.10		10.23	2.20	2.01	BB-//	муниципальный
КалужОбл-4	1 500 R	10.21	31.03.10		26.06.13		41.0				90.00						BB-//	муниципальный
Карелия 11	800 R	9.90	13.05.10		10.05.12		27.3	98.49			89.01	110.00		11.30	5.01	1.14	BB-//	муниципальный
Карелия 12	1 000 R	19.05	04.03.10		02.06.11		15.8	108.00		2 045	107.90	108.00		9.45	4.40	0.72	BB-//	муниципальный
Карелия 2	1 000 R	7.87	15.04.10		14.04.11		14.2	97.51			18.20	100.85		10.64	4.02	0.86	BB-//	муниципальный
КОМИ 6в об	700 R	10.50	14.04.10		14.10.10		8.1	101.00		5 000	101.02	102.00		9.08	5.18	0.59	BB/Ba2/	муниципальный
КОМИ 7в об	1 000 R	9.00	23.05.10		22.11.13		46.0	95.80			89.32	97.00		10.03	4.66	2.60	BB/Ba2/	муниципальный
КОМИ 8в об	1 000 R	7.50	05.03.10		03.12.15		70.7	88.06	8.03		82.00	90.00		10.03	4.25	3.80	BB/Ba2/	муниципальный
КраснодКр2	1 500 R	7.00	18.06.10		14.12.12		34.5				90.00						BB//BB	муниципальный
КрасняярКр4	10 200 R	11.64	13.05.10		08.11.12		33.3	104.50		45 060	104.50	104.60		8.68	2.78	1.54	BB+/Ba2/BB+	
ЛенОбл-2об	800 R	14.01	09.06.10		08.12.10		10.0	104.59			103.00	109.83		8.23	6.68	0.73	BB//BB	муниципальный
ЛенОбл-3об	1 300 R	12.25	11.06.10		05.12.14		58.6	109.27	1.20	61 700	108.66	112.00		9.74	5.59	3.43	BB//BB	муниципальный
МГор38-об	5 000 R	10.00	26.06.10		26.12.10		10.6	102.70	0.10	200 000	102.51	102.78		6.84	4.86	0.79	BBB/Baa1/BBB	муниципальный
МГор39-об	4 800 R	8.00	21.07.10		21.07.14		54.0	97.00	1.20	2 501	96.85	97.40		8.59	4.09	3.50	BBB/Baa1/BBB	муниципальный
МГор41-об	5 000 R	8.00	30.07.10		30.07.10		5.6	100.48			100.40	100.85		7.03	3.95	0.43	BBB/Baa1/BBB	муниципальный
МГор44-об	5 000 R	8.00	24.06.10		24.06.15		65.3	95.56	-0.09	114 956	95.26	95.65		8.72	4.17	4.06	BBB/Baa1/BBB	муниципальный
МГор45-об	15 000 R	8.00	27.06.10		27.06.12		28.9	100.20	-0.10	87 000	100.20	100.45		8.06	3.98	2.02	BBB/Baa1/BBB	муниципальный
МГор49-об	25 000 R	8.00	14.06.10		14.06.17		89.3	92.29	-2.11		90.00	94.95		9.03	4.32	5.13	BBB/Baa1/BBB	муниципальный
МГор50-об	15 000 R	8.00	18.06.10		18.12.11		22.5	100.60		45 001	100.00	100.60		7.78	3.96	1.61	BBB/Baa1/BBB	муниципальный
МГор54-об	15 000 R	8.00	05.03.10		05.09.12		31.2	99.92	0.07	336 030	99.87	99.92		8.00	3.97	2.12	BBB/Baa1/BBB	муниципальный
МГор56-об	20 000 R	8.00	22.03.10		22.09.16		80.5	94.90	-0.09	150 049	94.90	95.20		8.57	4.18	4.70	BBB/Baa1/BBB	муниципальный
МГор58-об	15 000 R	10.00	01.03.10		01.06.11		15.8	103.16	-0.18	155	103.16	103.27		7.63	2.39	1.13	BBB/Baa1/BBB	муниципальный
МГор59-об	15 000 R	10.00	15.03.10		15.03.10		1.0	100.33	-0.05	309 543	100.33	100.37		6.17	2.46	0.08	BBB/Baa1/BBB	муниципальный
МГор61-об	15 000 R	15.00	03.03.10		03.06.13		40.2	120.90	0.10	275 802	120.65	120.90		8.00	3.06	2.47	BBB/Baa1/BBB	муниципальный
МГор62-об	20 000 R	16.00	08.03.10		08.06.14		52.6	121.37	-0.18	416 321	121.37	121.55		8.15	3.25	3.06	BBB/Baa1/BBB	муниципальный
МГор63-об	15 000 R	15.00	10.03.10		10.12.13		46.6	123.29	0.19		123.00	123.95		8.13	3.00	2.79	BBB/Baa1/BBB	муниципальный
Мос.обл.5в	12 000 R	10.00	30.03.10		30.03.10		1.5	100.16	-0.09	8 859	100.16	100.25		8.72	4.98	0.12	/B3/отозван	муниципальный
Мос.обл.6в	12 000 R	9.00	20.04.10		19.04.11		14.4	98.80	0.30	2 776	98.26	98.80		10.34	4.54	1.01	/B3/отозван	муниципальный
Мос.обл.7в	16 000 R	8.00	21.04.10		16.04.14		50.8	88.30	0.05	77 172	88.35	88.59		11.94	4.52	3.12	/B3/отозван	муниципальный
Мос.обл.8в	10 000 R	9.00	15.06.10		11.06.13		40.5	95.50	1.49	62 125	95.50	96.20		11.71	4.70	1.77	/B3/отозван	муниципальный
Мос.обл.9в	33 000 R	18.00	05.05.10		15.03.12		25.4	110.87	-0.12		110.00	111.49		10.73	7.56	1.29	/B3/отозван	муниципальный
НижгорОбл3	2 000 R	7.95	22.04.10		20.10.11		20.5	99.42		74 009	99.50	100.00		8.50	3.99	1.09	BB/Ba2/	муниципальный
НижгорОбл4	2 700 R	8.25	27.05.10		17.11.12		33.6	97.70		555	97.50	97.70		9.75	4.19	1.48	BB/Ba2/	муниципальный
ОФЗ 25059	41 000 R	6.10	21.04.10		19.01.11		11.4	100.02	0.02	55 389	100.01	100.02		6.22	1.52	0.86	BBB+/Baa2/BBB	гос. бумаги
ОФЗ 25061	42 513 R	5.80	05.05.10		05.05.10		2.7	100.07	-0.01	97 216	100.07	100.10		5.59	1.44	0.21	BBB+/Baa2/BBB	гос. бумаги
ОФЗ 25064	45 000 R	11.90	21.04.10		18.01.12		23.5	109.69		2847 496	109.30	109.60		6.68	2.70	1.64	BBB+/Baa2/BBB	гос. бумаги
ОФЗ 25065	46 000 R	12.00	31.03.10		27.03.13		38.0	113.98	0.13	15 000	113.75	114.05		7.16	2.62	2.47	BBB+/Baa2/BBB	гос. бумаги
ОФЗ 25066	40 000 R	10.55	07.04.10		06.07.11		17.0										BBB+/Baa2/BBB	гос. бумаги
ОФЗ 25067	39 517 R	11.30	21.04.10		17.10.12		32.6	110.69	-0.01	2730 000	110.50	110.90		7.07	2.54	2.20	BBB+/Baa2/BBB	гос. бумаги
ОФЗ 25068	44 817 R	12.00	24.02.10		20.08.14		55.0	117.20		1	117.00	117.20		7.59	5.11	3.28	BBB+/Baa2/BBB	гос. бумаги
ОФЗ 25070	10 000 R	10.00	31.03.10		28.09.11		19.8	105.05		85 000	104.75	105.05		6.77	4.75	1.40	BBB+/Baa2/BBB	гос. бумаги
ОФЗ 25071	20 000 R	8.10	02.06.10		26.11.14		58.3	102.30		61 000	102.25	102.50		7.66	3.95	3.73	BBB+/Baa2/BBB	гос. бумаги
ОФЗ 25072	45 000 R	7.15	28.07.10		23.01.13		35.9	100.51	0.01	21 670	100.51	100.60		7.07	3.68	2.52	BBB+/Baa2/BBB	гос. бумаги
ОФЗ 25073	45 000 R	6.85	04.08.10		01.08.12		30.0	99.50		447	99.55	99.90		7.20	3.56	2.15	BBB+/Baa2/BBB	гос. бумаги
ОФЗ 26198	42 117 R	6.00	03.11.10		02.11.12		33.1	97.00		12 000	97.00	97.47		7.24	6.19	2.38	BBB+/Baa2/BBB	гос. бумаги
ОФЗ 26199	40 291 R	6.10	14.04.10		11.07.12		29.3	98.17		106 677	97.82	98.39		7.11	1.55	2.10	BBB+/Baa2/BBB	гос. бумаги
ОФЗ 26202	10 000 R	11.20	24.03.10		17.12.14		59.0	115.06	-0.06	76 001	115.05	115.10		7.68	2.43	3.56	BBB+/Baa2/BBB	гос. бумаги
ОФЗ 46002	62 000 R	8.00	11.08.10		08.08.12		30.3	101.56		140 000	101.60	101.90		7.15	3.93	1.54	BBB+/Baa2/BBB	гос. бумаги
ОФЗ 46003	18 649 R	10.00	14.07.10		14.07.10		5.1	102.03	0.08		101.65	101.90		5.05	4.89	0.40	BBB+/Baa2/BBB	гос. бумаги
ОФЗ 46014	58 290 R	8.00	10.03.10		29.08.18		104.0	98.87		560 000	96.67	99.70		7.62	4.04	2.97	BBB+/Baa2/BBB	гос. бумаги
ОФЗ 46017	80 000 R	7.50	12.05.10		03.08.16		78.8	96.78	0.63	20 000	96.20	96.78		7.60	1.93	4.56	BBB+/Baa2/BBB	гос. бумаги
ОФЗ 46018	128 934 R	8.50	10.03.10		24.11.21		143.4	96.00		90 460	95.95	96.25		7.94	2.21	6.75	BBB+/Baa2/BBB	гос. бумаги
ОФЗ 46019	26 000 R		31.03.10		20.03.19		110.8	65.09				66.25		8.58		5.74	BBB+/Baa2/BBB	гос. бумаги
ОФЗ 46020	116 911 R	6.90	11.08.10		06.02.36		316.3	87.35	-0.65		87.10	88.16		8.25	3.94	10.57	BBB+/Baa2/BBB	гос. бумаги
ОФЗ 46021	92 794 R	7.00	17.02.10		08.08.18		103.3	89.30		1	89.15	89.35		7.84	3.91	5.61	BBB+/Baa2/BBB	гос. бумаги
Пензаобл2	1 000 R	9.75	27.05.10		26.11.10		9.6	99.68			93.51	102.00		10.40	4.85	0.69	BB//	муниципальный
СамарОбл 2	1 500 R	6.82	11.03.10		09.09.10		7.0	99.35	0.05	60 002	99.35	100.00		8.23	1.71	0.52	/Ba1/BB+	муниципальный
СамарОбл 3	4 500 R	7.60	13.05.10		11.08.11		18.2	97.27	0.02	46 702	97.25	98.98		9.94	1.95	1.30	/Ba1/BB+	муниципальный
СамарОбл 4	5 000 R	6.98	24.03.10		20.06.12		28.6	96.00		2 000	95.50	97.00		9.18	1.81	1.98	/Ba1/BB+	муниципальный
СамарОбл 5	8 300 R	9.30	25.03.10		19.12.13		46.9	100.19	-0.04	70 000	99.01	100.78		9.49	2.32	1.44	/Ba1/BB+	муниципальный
СамарОбл 6	2 425 R	15.00	14.05.10		10.05.13		39.4	112.00		1 000	112.00	115.00		10.04	3.34	2.15	/Ba1/BB+	муниципальный
Саха(Якут)	2 500 R	7.95	15.04.10		11.04.13		38.5	96.15	0.15		94.17	97.00		10.35	2.06	1.78	BB//BB-	муниципальный
СахаЯкут-8	2 500 R	8.80	25.02.10		26.05.11		15.6	99.52		25 000	97.50	101.00		9.61	2.20	0.92	BB//BB-	муниципальный
Томск 1	500 R	8.50	18.02.10		20.05.10		3.2	99.49						10.89	2.13	0.24		муниципальный
Томск.об-4	1 001 R	7.00	26.06.10		26.12.11		22.7	96.88		1 000	96.70	97.50		9.72	3.60	1.19	//B-	муниципальный
Томск.об-5	1 400 R	7.00	17.06.10		17.12.12		34.6	98.54			98.40	98.69		7.92	3.54	1.80	//B-	муниципальный
Томск.об-7	2 500 R	13.50	27.02.10		27.11.13		46.1	104.21	0.01		101.51	105.19		11.09	3.26	1.73	//B-	муниципальный
Удмуртия-2	1 500 R	8.40	17.07.10		15.07.12		29.5	92.94			94.00	96.19		12.18	4.48	1.98		муниципальный
Чувашия-05	1 000 R	7.85	05.06.10		05.06.11		15.9	98.53			93.00	99.00		9.25	4.00	1.15	/Ba2/	муниципальный
Чувашия-06	1 000 R	7.49	20.04.10		17.04.12		26.5	91.53			80.00			12.32	2.04	1.79	/Ba2/	муниципальный
Чувашия-07	1 000 R	9.41	09.03.10		04.06.13		40.3	99.43	1.43		96.00	101.00		9.72	2.36	2.27	/Ba2/	муниципальный
Якут-07 об	2 500 R	7.80	22.04.10		17.04.14		50.8	94.00		5 060	93.00	94.80		10.59	2.07	2.35	BB//BB-	муниципальный
ЯрОбл-06	2 000 R	7.00	20.04.10		19.04.11		14.4	96.88	-1.62		95.80	99.30		10.28	3.60	0.85	BB-//	муниципальный
ЯрОбл-07	3 500 R	6.75	30.03.10		30.03.10		1.5	99.97	0.02	14 745	99.94	99.97		7.15	1.68	0.12	BB-//	муниципальный

Рынок еврооблигаций

Выпуск	Объем, млн	Купон, %	Дата			Месяцев до		Цена	Изм.	Торговый объем, шт	Котировки		Доходность, %			Дюр, лет	Рейтинг F/M/S	Сектор
			купона	оферты	погаш	офрт	погаш				покупка	продажа	офрт	погаш	текущ			
ЕВРООБЛИГАЦИИ																		
Absolut Bank-10	175 $	9.13	30.03.10		30.03.10		1.5	101.01	-0.03					1.48	4.52	0.13	A-/Baa3/	банки
Ak bars-10	250 $	8.25	28.06.10		28.06.10		4.5	100.87	-0.26					5.86	4.09	0.37	BB/Ba3/	банки
Ak bars-11	300 $	9.25	20.06.10		20.06.11		16.4	101.71	0.09					7.88	4.55	1.24	BB/Ba3/	банки
Ak bars-12	225 $	10.25	03.06.10		03.12.12		34.2	103.45	0.21					8.83	4.95	2.37	BB/Ba3/	банки
Alfa-Bank-12	500 $	8.20	25.06.10		25.06.12		28.8										BB-/Baa2/B+	банки
Alfa-Bank-13	400 $	9.25	24.06.10	24.06.11	24.06.13	17.0	40.9										BB-/Baa2/B+	банки
Alfa-Bank-15	225 $	8.63	09.06.10	09.12.10	09.12.15	10.0	70.9	100.22	0.11				8.32		4.30	0.77	BB-/Baa2/B+	банки
Alfa-Bank-17	300 $	8.64	22.02.10	22.02.12	22.02.17	25.0	85.6	98.64	0.07				9.39		4.38	1.75	BB-/Baa2/B+	банки
Alrosa-14	500 $	8.88	17.05.10		17.11.14		58.0	105.14	-0.09					7.56	4.22	3.79	B/Ba3/B+	сырье
BoM-10	300 $	7.38	26.05.10		26.11.10		9.6	103.54	-0.06					2.80	3.56	0.76	BBB/Baa1/	банки
BoM-11CHF	250 C	6.25	04.03.10		04.03.11		12.8	101.50	0.30					4.71	6.16	0.98	BBB/Baa1/	банки
BoM-13	500 $	7.34	13.05.10		13.05.13		39.5	105.35	-0.05					5.51	3.48	2.84	BBB/Baa1/	банки
BoM-15	300 $	7.50	25.05.10	25.11.10	25.11.15	10.0	70.4	99.81	-0.13				7.73		3.76	0.74	BBB/Baa1/	банки
BoM-17	400 $	6.81	10.05.10		10.05.17		88.1	95.35	-0.05					7.65	3.57	5.49	BBB/Baa1/	банки
Business Alliance-12	8 323 R	8.88	25.04.10		25.04.12		26.8											финансы
Credit Europe Bank-10	250 $	7.50	13.04.10		13.04.10		2.0	100.83						2.53	3.72	0.17	/Ba1/	банки
DON-Stroy-10 CLN	150 $	10.00	01.05.10		01.11.10		8.7											строительство
Energomash-10	150 $	9.50	05.04.10		05.04.10		1.7											машиностр.
EURDEV-14	500 $	7.38	29.03.10		29.09.14		56.3										BBB/A3/BBB	банки
Eurochem12	300 $	7.88	21.03.10		21.09.12		31.7	101.38	0.01					7.28	3.88	2.26	BB-//BB-	химия
Evraz-13	1 050 $	8.88	24.04.10		24.04.13		38.9	102.91	0.01					7.82	4.31	2.69	BB-/B1/B+	металлургия
Evraz-15	750 $	8.25	10.05.10		10.11.15		69.9	99.25	-0.19					8.41	4.16	4.40	BB-/B1/B+	металлургия
Evraz-18	550 $	9.50	24.04.10		24.04.18		99.8										BB-/B1/B+	металлургия
Gallery-13 CLN	175 $	10.13	12.05.10		12.05.13		39.5										/Caa1/D	сырье
Gazbank-10 CLN	100 $	9.75	17.05.10		17.05.10		3.1										/B2/	банки
Gazprom-10	1 000 €	7.80	27.09.10		27.09.10		7.6	103.29	-0.02					2.38	7.55	0.62	BBB-/Baa1/BBB	сырье
Gazprom-10 JPY	20 000 Y	2.63	15.05.10		15.11.10		9.2										BBB/Baa1/BBB	сырье
Gazprom-11 CHF	500 C	9.00	23.04.10		23.04.11		14.5										BBB-/Baa1/BBB	сырье
Gazprom-12	1 000 €	4.56	09.12.10		09.12.12		34.4	102.48	0.02					3.58	4.45	2.65	BB+/Baa1/BBB	сырье
Gazprom-12 JPY	30 000 Y	2.89	15.05.10		15.11.12		33.6	93.73	-0.41					5.36	1.54	2.58	BBB/Baa1/BBB	сырье
Gazprom-13	1 750 $	9.63	01.03.10		01.03.13		37.1										/Baa1/BBB	сырье
Gazprom-13 GBP	800 G	6.58	31.10.10		31.10.13		45.2	101.93	0.00					5.88	6.46	3.27	BBB/Baa1/BBB	сырье
Gazprom-13-2	1 222 $	4.51	22.07.10		22.07.13		41.9	104.14	0.03					3.22	2.16	3.18	BBB/Baa1/BBB	сырье
Gazprom-13-5	400 $	7.34	11.04.10		11.04.13		38.5	106.00	-0.13					5.26	3.46	2.75	BBB/Baa1/BBB	сырье
Gazprom-13-6	500 $	7.51	31.07.10		31.07.13		42.2	106.68	0.01					5.37	3.52	3.04	BBB/Baa1/BBB	сырье
Gazprom-14	780 €	5.03	25.02.10		25.02.14		49.1	102.11	0.09					4.40	4.93	3.51	BBB/Baa1/BBB	сырье
Gazprom-14_07_31	1 250 $	8.13	31.07.10		31.07.14		54.3										BBB/Baa1/BBB	сырье
Gazprom-14-2	700 €	5.36	31.10.10		31.10.14		57.4	102.00	0.02					4.81	5.26	4.14	BBB/Baa1/BBB	сырье
Gazprom-15	1 000 €	5.88	01.06.10		01.06.15		64.5	102.07	0.06					5.34	5.76	4.42	/Baa1/BBB	сырье
Gazprom-15_02_04	850 €	8.13	04.02.11		04.02.15		60.6	112.36	0.16					3.80	7.23	4.23	BBB/Baa1/BBB	сырье
Gazprom-16	1 350 $	6.21	22.05.10		22.11.16		82.5	99.47	-0.17					6.31	3.12	5.39	BBB-/Baa1/BBB	сырье
Gazprom-17	500 €	5.14	22.03.10		22.03.17		86.5	96.87	0.01					5.60	5.30	5.68	BBB-/Baa1/BBB	сырье
Gazprom-17-2	500 €	5.44	02.11.10		02.11.17		94.0	97.67	0.00					5.74	5.57	6.22	BBB/Baa1/BBB	сырье
Gazprom-18	1 200 €	6.61	13.02.10		13.02.18		97.4	102.20	-0.05					6.15	6.46	5.91	BBB/Baa1/BBB	сырье
Gazprom-18-2	1 100 $	8.15	11.04.10		11.04.18		99.3	106.76	-0.47					7.04	3.82	5.84	BBB/Baa1/BBB	сырье
Gazprom-19	2 250 $	9.25	23.04.10	23.04.12	23.04.19	27.0	111.9										BBB/Baa1/BBB	сырье
Gazprom-20	1 250 $	7.20	01.08.10		01.02.20		121.4	103.71	-0.44					6.02	3.47	3.12	BBB/Baa1/BBB+	сырье
Gazprom-22	1 300 $	6.51	07.03.10		07.03.22		146.9	92.54	-0.12					7.46	3.52	7.85	BBB-/Baa1/BBB	сырье
Gazprom-34	1 200 $	8.63	28.04.10		28.04.34		294.7	110.43						7.67	3.90	10.47	/Baa1/BBB	сырье
Gazprom-37	1 250 $	7.29	16.02.10		16.08.37		334.9	93.28	-0.91					7.89	3.91	10.90	BBB/Baa1/BBB	сырье
Gazprombank-10 CHF	500 C	6.53	13.02.10		13.08.10		6.1	100.80						4.90	3.24	0.48	/Baa2/BBB-	банки
Gazprombank-10 RUB	10 000 R	7.25	22.02.10		22.02.10		0.3										/Baa2/BBB-	банки
Gazprombank-10-2	700 $	3.65	06.04.10		06.04.10		1.8	99.68	0.03					5.81	0.86	0.15	/Baa2/BBB-	банки
Gazprombank-11	300 $	7.97	15.06.10		15.06.11		16.3	104.76	-0.02					4.28	3.80	1.26	/Baa2/BBB-	банки
Gazprombank-13	500 $	7.93	28.06.10		28.06.13		41.1	105.07	-0.02					6.24	3.78	2.92	/Baa2/BBB-	банки
Gazprombank-15	1 000 $	6.50	23.03.10		23.09.15		68.3	98.56	0.07					6.81	3.30	4.51	/Baa2/BBB-	банки
Gazstream-13	647 $	5.63	22.07.10		22.07.13		41.9	102.93	-0.21					4.69	2.73	3.10	BBB/A3/BBB	сырье
HCFB-10	200 $	9.50	11.04.10		11.04.10		1.9	100.00						9.35	4.75	0.16	/Ba3/B+	банки
HCFB-11	500 $	11.00	20.06.10		20.06.11		16.4	102.47	0.35					9.00	5.37	1.23	/Ba3/B+	банки
HCFB-11-2	450 $	11.75	11.08.10		11.08.11		18.2	100.74	0.00					11.20	5.83	1.34	/Ba3/B+	банки
IIB-10-2	200 €	9.00	06.07.10		06.07.10		4.8	99.69	0.44					9.35	9.03	0.38	B/B1/BB-	банки
IIB-13	200 $	11.00	15.08.10		15.02.13		36.6	100.00						520.37	5.50	0.01	B/B1/BB-	банки
Income-Lada-10 CLN	40 $	10.00	20.05.10		20.11.10		9.4											торговля
Income-Lada-11 CLN	38 $	18.00	23.03.10		20.06.11		16.4											торговля
KuzbasRazrezugol-10	200 $	9.00	12.07.10		12.07.10		5.0	99.63	0.00					9.89	4.52	0.40	/B3/	металлургия
KZOSRU-11	200 $	9.25	30.04.10		30.10.11		20.8										//отозван	химия
LenSpetsSMU-12 CLN	100 $	9.75	26.04.10		26.04.12		26.8										//B	строительство
Loko-Bank-10	100 $	10.00	01.03.10		01.03.10		0.6	98.00						51.94	5.10	0.04	B/B2/	банки
Lukoil-14	900 $	6.38	05.05.10		05.11.14		57.6	102.93	-0.42					5.66	3.10	3.99	BBB-/Baa2/BBB-	сырье
Lukoil-17	500 $	6.36	07.06.10		07.06.17		89.1	99.34	-0.39					6.47	3.20	5.71	BBB-/Baa2/BBB-	сырье
Lukoil-19	600 $	7.25	05.05.10		05.11.19		118.4										BBB-/Baa2/BBB-	сырье
Lukoil-22	500 $	6.66	07.06.10		07.06.22		149.9	94.90	-0.67					7.29	3.51	8.09	BBB-/Baa2/BBB-	сырье
MBRD-16	60 $	8.88	10.03.10	10.03.11	10.03.16	13.0	73.9										B+/B1/	банки
MDM-11	200 $	9.75	21.07.10		21.07.11		17.5	103.47	0.11					7.17	4.71	1.33	BB/Ba1/BB	финансы
Mirax-10	100 $	13.50	28.05.10		28.05.10		3.5										B/B2/	строительство
Mirax-11	180 $	9.45	20.03.10		20.03.11		13.4										B/B2/	строительство
Moscow-11	374 €	6.45	12.10.10		12.10.11		20.2	105.31	-0.02					3.09	6.12	1.58	BBB+/Baa1/BBB+	муниципальный
Moscow-16	407 €	5.06	20.10.10		20.10.16		81.4	98.90	-0.02					5.19	5.12	5.60	BBB+/Baa1/BBB+	муниципальный
MTS-10	400 $	8.38	14.04.10		14.10.10		8.1	103.69	-0.12					2.78	4.04	0.64	/Ba2/BB-	телеком
MTS-12	400 $	8.00	28.07.10		28.01.12		23.8	105.63	-0.08					4.95	3.79	1.81	/Ba2/BB-	телеком
NKNH-12	101 $	12.00	20.04.10		20.04.12		26.6	106.92	0.32					6.39	5.21	1.75	B+/B1/	химия
NKNH-15	200 $	8.50	22.06.10	22.12.10	22.12.15	10.0	71.3										B+/B1/	химия

Рынок еврооблигаций

Выпуск	Объем, млн	Купон, %	Дата			Месяцев до		Цена	Изм.	Торговый объем, шт	Котировки		Доходность, %			Дюр, лет	Рейтинг F/M/S	Сектор
			купона	оферты	погаш	офрт	погаш				покупка	продажа	офрт	погаш	текущ			
ЕВРООБЛИГАЦИИ																		
NMTP-12	300 $	7.00	17.05.10		17.05.12		27.5	100.36	-0.04					6.82	3.49	2.03	/Ba1/BB+	сервис
NOMOS-12	200 $	9.25	17.06.10		17.12.12		34.6	102.93	0.12						4.49		B+/Ba3/	финансы
NOMOS-16	125 $	9.75	20.04.10	20.10.11	20.10.16	20.0	81.4										B+/Ba3/	финансы
OAK-10	200 $	10.00	08.07.10		08.07.10		4.9	99.46	-0.05					150.38	59.15	0.23		Машиностр.
ProbusinessBank-10	3 000 R	9.75	09.07.10		09.07.10		4.9										B-//	финансы
ProbusinessBank-10-2	80 $	12.50	18.02.10		18.08.10		6.2										B-//	финансы
Prodimex-11 CLN	100 $	10.25	03.04.10		29.09.11		19.8											торговля
Promsvyazbank-10	200 $	8.50	04.10.10		04.10.10		7.8	102.46	0.03					4.42	8.30	0.63	B+/Ba2/B	банки
Promsvyazbank-11	225 $	8.75	20.04.10		20.10.11		20.5	104.53	0.44					5.88	4.18	1.52	B+/Ba2/B	банки
Promsvyazbank-12-2	200 $	9.63	23.05.10		23.05.12		27.7	102.30	0.06					8.48	4.70	1.98	B+/Ba2/B	банки
Promsvyazbank-13	150 $	10.75	15.07.10	15.07.11	15.07.13	17.0	41.6	107.76	0.05				5.03		4.99	1.32	B+/Ba2/B	банки
Promsvyazbank-15	200 $	12.75	27.05.10		27.05.15		64.3	108.46	-0.03					10.61	5.88	3.77	B-/Ba3/CCC+	банки
Promsvyazbank-18	100 $	12.50	31.07.10		31.01.18		97.0										B+/Ba2/B	банки
Raspadskaya-12	300 $	7.50	22.05.10		22.05.12		27.7	101.27	0.02					6.88	3.70	2.04	/Ba3/B+	сырье
ROLF-11	150 $	13.00	05.05.10		30.06.11		16.8										/Caa1/CCC+	торговля
Rosbank-12	130 $	9.00	01.07.10		01.07.12		29.0										A-/Baa3/BB+	банки
Rosselkhozbank-10	350 $	6.88	29.05.10		29.11.10		9.7	103.51	-0.14					2.40	3.32	0.77	BBB+/Baa1/	банки
Rosselkhozbank-10 CHF	375 C	3.58	29.03.10		29.03.10		1.5	99.84	0.01					4.71	3.59	0.13	BBB+/Baa1/	банки
Rosselkhozbank-12 CHF	150 C	6.26	30.04.10		30.04.12		26.9	103.70						4.41	6.04	2.00	BBB+/Baa1/	банки
Rosselkhozbank-13	700 $	7.18	16.05.10		16.05.13		39.6	105.72	0.02					5.24	3.39	2.86	BBB+/Baa1/	банки
Rosselkhozbank-14	750 $	7.13	14.07.10		14.01.14		47.7	105.64	-0.24					5.50	3.37	3.39	BBB+/Baa1/	банки
Rosselkhozbank-14-2	1 000 $	9.00	11.06.10		11.06.14		52.7										BBB+/Baa1/	банки
Rosselkhozbank-16	500 $	6.97	21.03.10	21.09.11	21.09.16	20.0	80.4	100.95	-0.12				6.33		3.45	1.46	BBB+/Baa1/	банки
Rosselkhozbank-17	1 250 $	6.30	15.05.10		15.05.17		88.3	98.22	-0.66					6.61	3.21	5.65	BBB+/Baa1/	банки
Rosselkhozbank-18	1 000 $	7.75	29.05.10		29.05.18		100.9	105.63	-0.26					6.85	3.67	6.04	BBB+/Baa1/	банки
RTM-11 CLN	125 $	12.00	04.03.10		04.03.11		12.8											торговля
Russia-10	2 966 $	8.25	31.03.10		31.03.10		1.6	100.89	-0.03					1.48	4.09	0.14	BBB+/Baa1/BBB	гос. бумаги
Russia-18	3 466 $	11.00	24.07.10		24.07.18		102.8	140.81	0.17					5.01	3.91	6.00	BBB+/Baa1/BBB	гос. бумаги
Russia-28	2 500 $	12.75	24.06.10		24.06.28		223.6	172.08	-0.21	5 400				6.15	3.70	9.41	BBB+/Baa1/BBB	гос. бумаги
Russia-30	21 218 $	7.50	31.03.10		31.03.30		245.1	112.55	-0.16	3 000				5.41	3.33	5.73	BBB+/Baa1/BBB	гос. бумаги
RusStandard-10	500 $	7.50	07.04.10		07.10.10		7.9										BB-/Ba2/B+	банки
RusStandard-10-2	400 $	8.49	29.06.10		29.06.10		4.6	100.43	0.02					7.28	4.22	0.37	B+/Ba2/BB-	банки
RusStandard-11	350 $	8.63	05.05.10		05.05.11		14.9	98.75	0.13					9.70	4.37	1.12	B+/Ba2/BB-	банки
RusStandard-15	200 $	8.88	16.06.10	16.12.10	16.12.15	10.0	71.1	94.09	0.01				16.62		4.72	0.76	B+/Ba3/B	банки
RusStandard-16	200 $	9.75	01.06.10		01.12.16		82.8	93.93	0.07					12.06	5.19	4.61	B+/Ba2/BB-	банки
Sberbank-11	750 $	5.93	14.05.10		14.11.11		21.3	105.24	0.01					2.85	2.82	1.65	BBB+/A3/	банки
Sberbank-13	500 $	6.48	15.05.10		15.05.13		39.6	106.54	-0.01					4.30	3.04	2.90	BBB+/A3/	банки
Sberbank-13-2	500 $	6.47	02.07.10		02.07.13		41.2	106.54						4.37	3.04	3.02	BBB+/A3/	банки
Sberbank-15	1 000 $	6.23	11.08.10		11.02.15		60.8										BBB+/A3/	банки
Severstal-13	1 250 $	9.75	29.07.10		29.07.13		42.1	105.01	-0.23					8.06	4.64	2.91	B+/Ba3/BB-	сырье
Severstal-14	375 $	9.25	19.04.10		19.04.14		50.9	104.39	0.05					7.99	4.43	3.35	B+/Ba3/BB-	сырье
SeverstalTrans-10 CLN	175 $	8.50	22.06.10		22.06.10		4.3										/Ba3/	транспорт
Sibirtelecom-11 CLN	90 $	7.70	24.04.10		24.04.11		14.5										B+//	телеком
SINEK-15	250 $	7.70	03.08.10		03.08.15		66.6	99.34	-0.12					7.85	3.88	4.39	/Ba1/	финансы
Sisfin-11	350 $	8.88	28.07.10		28.01.11		11.7	105.36	0.32					3.17	4.21	0.93	/Ba3/B+	телеком
Soyuz Bank-10	125 $	9.38	16.02.10		16.02.10		0.1										/B2/B	банки
Tatfondbank-10	0 $	9.75	26.04.10		26.04.10		2.4	100.49						7.20	4.85	0.20	/B2/	финансы
Tatfondbank-12	0 $	12.00	02.02.11		02.02.12		24.0										/B2/	финансы
Tekhnosila-10 CLN	100 $	9.75	03.07.10		03.07.10		4.7											торговля
TMK-11	600 $	10.00	29.07.10		29.07.11		17.7	104.70	-0.02					6.58	4.78	1.35	/B1/BB-	производство
TNK-11	500 $	6.88	18.07.10		18.07.11		17.4	104.03	-0.37					3.95	3.30	1.36	BBB-/Baa2/BBB-	сырье
TNK-12	500 $	6.13	20.03.10		20.09.12		31.7	103.16	0.09					4.82	2.97	2.34	BBB-/Baa2/BBB-	сырье
TNK-13	600 $	7.50	13.03.10		13.03.13		37.5	105.96	0.03					5.38	3.54	2.67	BBB-/Baa2/BBB-	сырье
TNK-15	500 $	6.25	02.08.10		02.02.15		60.5	100.33	0.03					6.17	3.12	4.21	BBB-/Baa2/BBB-	сырье
TNK-16	1 000 $	7.50	18.07.10		18.07.16		78.3	103.98	-0.40					6.73	3.61	5.05	BBB-/Baa2/BBB-	сырье
TNK-17	800 $	6.63	20.03.10		20.03.17		86.4	98.41	-0.53					6.91	3.37	5.43	BBB-/Baa2/BBB-	сырье
TNK-18	1 100 $	7.88	13.03.10		13.03.18		98.4	104.03	-0.35					7.21	3.78	5.78	BBB-/Baa2/BBB-	сырье
TNK-20	500 $	7.25	02.08.10		02.02.20		121.4	98.76	-0.16					7.43	3.67	6.98	BBB-/Baa2/BBB-	сырье
TNT-10	60 $	9.25	08.06.10		08.12.10		10.0											телеком
TransCapitalBank-10	175 $	9.13	10.05.10		10.05.10		2.9	100.12	0.16					8.49	4.56	0.24	/B2/	банки
TransCapitalBank-17	100 $	10.51	18.07.10		18.07.17		90.4	97.63	1.56					11.86	5.38	4.92	/B2/	банки
TransCreditBank-10	400 $	7.00	16.05.10		16.05.10		3.1	100.85	-0.01					3.67	3.47	0.26	/Ba3/BB	банки
TransCreditBank-11	350 $	9.00	23.06.10		25.06.11		16.6	104.72	0.01					5.34	4.30	1.27	/Ba3/BB	банки
Transneft-12	500 $	6.10	27.06.10		27.06.12		28.9	104.10	0.10					4.27	2.93	2.19	/Baa1/BBB+	сырье
Transneft-12-2	700 €	5.38	27.06.10		27.06.12		28.9	103.35	0.02					3.89	2.60	2.21	/Baa1/BBB+	сырье
Transneft-13	600 $	7.70	07.08.10		07.08.13		42.4	107.57	-0.09					5.29	3.58	3.06	/Baa1/BBB+	сырье
Transneft-14	1 300 $	5.67	05.03.10		05.03.14		49.4										/Baa1/BBB+	сырье
Transneft-18	1 050 $	8.70	07.08.10		07.08.18		103.3	116.16	-0.06					6.22	3.74	6.16	/Baa1/BBB+	сырье
Trust-10	200 $	9.38	29.05.10		29.05.10		3.5	98.50						14.57	4.76	0.28	B-/Caa1/	банки
Trust-12 CLN	20 $	11.50	06.03.10		06.09.12		31.2										B-/Caa1/	банки
URSA rub 10	5 000 R	9.13	26.02.10		26.02.10		0.5										/B1/	банки
URSA-10 EUR	400 €	7.00	21.05.10		21.05.10		3.3	100.75	-0.08					4.06	6.95	0.27	B+/Ba3/	банки
URSA-11-1	130 $	12.00	30.06.10		30.12.11		22.9	107.46	-0.15					7.66	5.58	1.66	B+/Ba3/	банки
URSA-11-2	300 €	8.30	16.11.10		16.11.11		21.4	103.57	1.08					5.99	8.01	1.64	B+/Ba3/	банки
UTK-13 CLN	3 500 R	9.00	04.06.10	04.06.11	04.06.13	16.0	40.3										/B1/B	телеком
VEB-1	2 000 $	1.48	03.06.10		03.06.10		3.7	100.37						0.29	0.74	0.31	BBB/Baa1/BBB	банки
Vimpelcom-11	300 $	8.38	22.04.10		22.10.11		20.6	107.03	0.10					4.03	3.91	1.55	/Ba2/BB+	телеком
Vimpelcom-13	1 000 $	8.38	30.04.10		30.04.13		39.1	105.72	0.32					6.38	3.96	2.75	/Ba2/BB+	телеком
Vimpelcom-16	600 $	8.25	23.05.10		23.05.16		76.4	103.77	0.24					7.48	3.98	4.79	/Ba2/BB+	телеком
Vimpelcom-18	1 000 $	9.13	30.04.10		30.04.18		100.0	107.76	0.28					7.82	4.23	5.69	/Ba2/BB+	телеком
Vostok Express Bank-17	43 $	11.00	27.06.10		27.06.17		89.7										/B3/	банки
VTB N-W-15	400 $	6.20	29.03.10		29.09.15		68.5	100.32	0.06					6.13	3.09	4.59	BBB+/Baa2/	банки

Рынок еврооблигаций

Выпуск	Объем, млн	Купон, %	Дата			Месяцев до		Цена	Изм.	Торговый объем, шт	Котировки		Доходность, %			Дюр, лет	Рейтинг F/M/S	Сектор
			купона	оферты	погаш	офрт	погаш				покупка	продажа	офрт	погаш	текущ			
ЕВРООБЛИГАЦИИ																		
VTB-10 GBP	300 G	6.33	15.03.10		15.03.10		1.0	100.24	0.01					3.53	6.32	0.09	BBB/Baa11/BBB	банки
VTB-11	450 $	7.50	12.04.10		12.10.11		20.2	105.03	0.23					4.33	3.57	1.53	BBB/Baa11/BBB	банки
VTB-11-2	1 000 €	8.25	30.06.10		30.06.11		16.8	105.13	-0.02					4.28	7.85	1.28	BBB/Baa11/BBB	банки
VTB-12	1 200 $	6.61	30.04.10		30.10.12		33.0	102.61	0.20					5.56	3.22	2.42	BBB/Baa11/BBB	банки
VTB-12-2 RUB	30 000 R	12.00	28.05.10		28.11.12		34.0										BBB/Baa11/BBB	банки
VTB-15	750 $	7.82	04.08.10		04.02.15		60.6										BBB/Baa11/BBB	банки
VTB-16	500 €	4.25	15.02.10		15.02.16		73.1	100.12	-0.04					4.18	4.24	5.10	BBB/Baa11/BBB	банки
VTB-18	2 000 $	6.88	28.05.10	28.05.13	29.05.18	40.0	100.9	100.98	-0.51				6.54		3.40	2.87	BBB/Baa11/BBB	банки
VTB-35	1 000 $	6.25	02.07.10	02.07.15	02.07.35	66.0	309.0	96.19	-0.35				7.11		3.25	4.45	BBB/Baa11/BBB	банки

Бизнес-департамент по операциям с долговыми инструментами

Исполнительный директор, руководитель департамента
Борис Гинзбург, GinzburgBI@uralsib.ru

Бизнес-блок продаж и торговли

Руководитель бизнес-блока
Сергей Шемардов, she_sa@uralsib.ru

Управление продаж
Коррадо Таведжиа, taveggiac@uralsib.ru
Елена Довгань, dov_en@uralsib.ru
Анна Карпова, karpovaam@uralsib.ru
Дмитрий Попов, popovdv@uralsib.ru
Камилла Шарафутдинова, sharafutdika@uralsib.ru
Павел Осташко, ostashkopa@uralsib.ru
Екатерина Губина, gubinaea@uralsib.ru

Управление торговли
Андрей Борисов, bor_av@uralsib.ru
Вячеслав Чалов, chalovvg@uralsib.ru
Наталья Храброва, khrabrovann@uralsib.ru

Бизнес-блок по рынкам долгового капитала

Сопровождение проектов
Артемий Самойлов, samojlovaa@uralsib.ru
Гюзель Тимошкина, tim_gg@uralsib.ru
Наталья Грищенкова, grischenkovane@uralsib.ru
Галина Гудыма, gud_gi@uralsib.ru
Анна Комова, komovaav@uralsib.ru

Виктор Орехов, ore_vv@uralsib.ru
Алексей Чекушин, chekushinay@uralsib.ru

Аналитическое управление

Руководитель управления
Константин Чернышев, che_kb@uralsib.ru

Долговые обязательства
Дмитрий Дудкин, dudkindi@uralsib.ru
Денис Порывай, poryvajdv@uralsib.ru
Станислав Боженко, bozhenkosv@uralsib.ru
Надежда Мырсикова, myr_nv@uralsib.ru
Мария Радченко, radchenkomg@uralsib.ru

Стратегия/Политика
Крис Уифер, cweafer@uralsib.ru
Леонид Слипченко, slipchenkola@uralsib.ru

Экономика
Владимир Тихомиров, tih_vi@uralsib.ru
Наталья Майорова, mai_ng@uralsib.ru

Банки
Леонид Слипченко, slipchenkola@uralsib.ru
Наталья Майорова, mai_ng@uralsib.ru

Анализ рыночных данных
Вячеслав Смольянинов, smolyaninovv@uralsib.ru
Андрей Богданович, bogdanovicas@uralsib.ru
Василий Дегтярев, degtyarevvm@uralsib.ru
Владимир Косяков, kosyakovvs@uralsib.ru

Нефть и газ
Виктор Мишняков, mishnyakovvv@uralsib.ru
Ирина Булкина, bulkinaiv@uralsib.ru

Энергетика
Матвей Тайц, tai_ma@uralsib.ru
Александр Селезнев, seleznevae@uralsib.ru

Металлургия/Горнодобывающая промышленность
Майкл Кавана, kavanaghms@uralsib.ru
Дмитрий Смолин, smolindv@uralsib.ru
Николай Сосновский, sosnovskyno@uralsib.ru

Минеральные удобрения/Машиностроение/Транспорт
Анна Куприянова, kupriyanovaa@uralsib.ru
Ирина Иртегова, irtegovais@uralsib.ru

Телекоммуникации/Медиа/Информационные технологии
Константин Чернышев, che_kb@uralsib.ru
Константин Белов, belovka@uralsib.ru
Кирилл Бахтин, bakhtinkv@uralsib.ru

Потребительский сектор/Недвижимость
Тигран Оганесян, oganesyantr@uralsib.ru
Никита Швед, shvedne@uralsib.ru

Редактирование/полиграфия/перевод
Джон Уолш (англ. яз.), walshj@uralsib.ru,
Тимоти Халл, hallt@uralsib.ru
Пол Де Витт, dewittpd@uralsib.ru

Андрей Пятигорский, pya_ae@uralsib.ru,
Ольга Симкина, sim_oa@uralsib.ru,
Евгений Гринкруг, grinkruges@uralsib.ru
Даниил Хавронюк, khavronyukdo@uralsib.ru

Дизайн
Ангелина Шабаринова, shabarinovav@uralsib.ru

Настоящий бюллетень предназначен исключительно для информационных целей. Ни при каких обстоятельствах этот бюллетень не должен использоваться или рассматриваться как оферта или предложение делать оферты. Несмотря на то, что данный материал был подготовлен с максимальной тщательностью, УРАЛСИБ не дает никаких прямых или косвенных заверений или гарантий в отношении достоверности и полноты включенной в бюллетень информации. Ни УРАЛСИБ, ни агенты компании или аффилированные лица не несут никакой ответственности за любые прямые или косвенные убытки от использования настоящего бюллетеня или содержащейся в нем информации.

Все права на бюллетень принадлежат ООО «УРАЛСИБ Кэпитал», и содержащаяся в нем информация не может воспроизводиться или распространяться без предварительного письменного разрешения. © УРАЛСИБ Кэпитал 2009

ФИНАНСОВАЯ КОРПОРАЦИЯ «УРАЛСИБ»

Телефон	**7 (495) 788-0888**
Веб-сайт	**www. uralsibcap.ru**
Аналитики	**research@uralsib.ru**
Отдел продаж	**sales@uralsib.ru**